

hump yan

ストランディングネットワーク北海道会誌

第1巻

2022年3月



humpe yan 発刊にあたり

鯨類（イルカ・クジラ等）は、海洋生態系の最高次捕食者であり、その生態を理解することは、生物多様性維持のための希少種の保護、あるいは人間活動と海洋生態系との共存への模索をおこなう上で重要です。SDG14にも掲げられているように、海の豊かさを守ることが地球規模の持続的成長のために不可欠です。豊かな海に囲まれ漁業が盛んな北海道は、日本の一都道府県としての位置づけにとどまらず、地球上に唯一無二のバイオリージョンです。この北海道で、鯨類生態の解明に貢献することは、学術研究上のみならず社会的にも地球規模の意義があると考えます。

鯨類の捕獲は厳しく制限されているため、ストランディング（漂着、座礁、混獲等）した個体の調査を行い、そこから得られた標本を採取して分析することが、生態解明の重要な手段となっています。北海道周辺海域では、鯨類のストランディングが多発しています。ストランディングネットワーク北海道は2007年より任意団体として活動を始め、これまでに可能な限り北海道におけるストランディング調査を行いました。受報したストランディングの半数以上について漂着現場から標本を採取して日本全国の研究機関に配分し、鯨類に関する学術研究に貢献しています。例えば、2019年8月には我々の調査・標本を元に、オホーツク海を中心に生息するクロツチクジラが新種として発表されました。また、近年、海洋ゴミの問題が注目されるようになり、漂着した鯨類の胃の中から出現する海洋ゴミについても現状把握をおこなう必要があります。鯨類については未解明なことも多く、今後取り組むべき課題が山積しています。

2020年まで任意団体として活動し、学術研究と社会に貢献してきましたが、情報や活動の持続性を明確にし、行政機関等との密な協働関係を確立するために、2021年1月より特定非営利活動法人として活動することとなりました。この機会に、活動を記録するとともに広く知っていただきたく、会誌を発行することとしました。

会誌の誌名 humpe yan（フンペ・ヤン）は、北海道の先住民族であるアイヌの言葉で、「鯨があがった」という意味です。あるアイヌ語の教科書には、最初のページの例文に挙げられるぐらい、ストランディングは北海道の暮らしに密着していました。

本誌を通じて、一般の方には北海道の鯨類についてより深く広い関心を持っていただくとともに、研究者の皆様にはオンラインのデータベース等を補完する情報源として便利に使っていただくことを、期待いたします。

2022年3月1日

特定非営利活動法人ストランディングネットワーク北海道

理事長  松石隆

ストランディングネットワーク北海道の紹介

ストランディングネットワーク北海道(SNH)とは

北海道沿岸で発生した鯨類のストランディング情報の収集および標本採取などの調査を行う特定非営利活動法人(NPO)です。ストランディングとは、イルカやクジラが座礁・漂着・混獲・河川港湾への迷入などにより、通常の生息状態ではない状態にあることをいい、寄鯨(よりくじら)とよぶこともあります。

生きたままストランディングした場合は、適切に対処すれば命を救える場合もあります。もし死んでしまったとしても、鯨類は洋上ではなかなか細部まで観察できないため、貴重な科学標本となります。私たち SNH は、ストランディング調査を通じて、鯨類と人類の共存や、希少鯨類の保全に関する鯨類研究の発展に貢献したいと考えています。

SNH の主な活動

ストランディング情報を受報したら、写真をいただき、場所や鯨種、雌雄、体長などの情報を収集し、必要な場合は現場に出動します。生存個体は、専門知識と経験を駆使し、なるべく生残できるように対処して海に帰します。死亡個体については、学術目的で個体の回収および標本の採取を行い、希望する研究機関に無償・無条件で標本を譲渡しています。

調査によって得られたデータや写真、情報はすべてデータベースに記録し、学術目的で保存・活用するほか、ホームページや漂着情報メーリングリスト等で公開します。

SNH のこれまでの活動

SNH は 2007 年に設立されました。2021 年末までに 1106 個体のストランディング通報を受け、その半数以上について標本を採取し、日本全国の研究機関に無償無条件で配分してきました。これらの情報および標本は様々な学術的発見の基礎となっています。2019 年 8 月に、SNH が調査した個体情報を元に、オホーツク海を中心に棲息するクロツチクジラが新種として発表されました。また、設立以来、SNH の標本を用いて研究を行ってきた 6 名が博士号を取得し、多くの学術論文掲載と研究発表が行われています。今後も引き続き調査研究を進め、日本の鯨類研究の発展に貢献していきたいと考えています。

SNH を応援する

SNH は、今後も長く活動を続けていくために、自律的な運営体制の確立を目指しています。より多くのストランディング調査を行い、より多くの皆様に北海道の鯨類を知っていただき、鯨類と人類の共存を実現するために、皆様のご支援をお願いいたします。ご支援の方法は、以下の通りです。

1. 漂着鯨類情報を通報する

北海道沿岸で、鯨類(いるか・くじら)の漂着・座礁・混獲等を見かけたら、以下の通報先からぜひご連絡ください。

電話:090-1380-2336 メール:kujira110@gmail.com HP:https://kujira110.com/ の通報フォームから
LINE 公式アカウント:@kujira110 で検索 Twitter:@yorikujira で検索

2. 準会員になり、フォロワーとして活動を見守る

メールマガジンのフォロワーとして、本会の情報を受け取ることができます。メールマガジンの内容は Facebook, Twitter でもお知らせしています。

3. 寄付をして、応援する

随時、寄付を受け付けています。お預かりした寄付は、当会の活動に適切に使用し、ご報告いたします。ご寄付金額は自由に設定できます。

4. 賛助会員になり、応援団員になる

SNH の目的に賛同し、事業を賛助する個人及び団体は、賛助会員として参加することができます。ご希望により、ホームページに賛助会員名や団体ロゴを掲載させていただきます。

5. 正会員になり、いっしょに活動を続ける

SNH の目的に賛同し、本会の活動に参加しようとする個人及び団体は、正会員となることができます。

6. 標本を学術・社会教育目的で活用する

SNH では、調査で得られた標本を無償・無条件で学術研究機関・社会教育機関に譲渡しています。学術・社会教育目的での標本活用を希望する方は、どうぞご連絡ください。

humpe yan
ストランディングネットワーク北海道会誌
第1巻

目次

humpe yan 発刊にあたり

ストランディングネットワーク北海道の紹介

ストランディング記録(2007-2019) 1

2020年ストランディング記録.....21

2021年ストランディング記録.....49

アウトリーチ活動(2021年)79

ストランディング個体を用いた研究紹介80

ストランディングネットワーク北海道が提供した標本等を用いた
学術論文/研究発表一覧(2007-2021).....82

ストランディング記録(2007-2019)

ストランディングネットワーク北海道では、ストランディングを受報すると逐次、メーリングリストとホームページでその内容を公表するとともに、2019年まで毎年、活動報告書としてストランディング記録を公表してきました。すでに活動報告書に公表しているストランディング記録の詳細を繰り返すことは避けませんが、*humpe yan* 発刊にあたり創立以来のストランディング記録を英文で収録することとしました。

このデータは、世界的なデータベースである地球規模生物多様性情報機構 Global Biodiversity Information Facility (GBIF) に掲載したものです。GBIFは、地球上のあらゆる種類の生物に関するデータを誰でも、どこにでも、オープンアクセスで提供することを目的とした研究インフラストラクチャーです。このデータベースに、SNHのストランディング記録を収録することにより、世界の研究者がSNHのストランディング記録にアクセスでき、他の研究者から提供された情報を含めてデータベース網羅的に、出現状況等を調べることができます。

SNHのストランディング記録は、翌年4月までにGBIFに掲載予定です。SNHのストランディング記録を学術論文等に引用する場合は、以下のURLにアクセスし、How to cite から引用情報を得てください。

URL: <https://doi.org/10.15468/f9y3xd>

引用例:

Stranding Network Hokkaido (2021). Cetacean Stranding Data in Hokkaido. Version 1.5. National Institute of Genetics, ROIS. Sampling event dataset <https://doi.org/10.15468/f9y3xd> accessed via GBIF.org on 2022-02-08.

なお、SNHのストランディング記録をGBIFデータベースに収録するにあたり、日本生物多様性情報イニシアチブJBIFのナショナルバイオリソースプロジェクト、東京大学大学院総合文化研究科倉田正観氏にお世話になりました。

凡例

SNH #: 整理番号

Common Name: 英名

Scientific Name: 学名

Date found: 発見日

Date reported: 受報日

Location: 発見場所市町村名

Marine Area: 海域 津軽海峡/噴火湾/太平洋/根室海峡/オホーツク海/日本海

Category: Beach 漂着/ Live stranding 座礁/ Fishing net 混獲

Longitude, Latitude: 緯度経度

Group size: 群サイズ

Condition: 1 生存, 2 死亡新鮮, 3 腐敗, 4 腐敗進行, 5 ミイラ・白骨化, 6 不明

Body Length: 体長 括弧に入っている場合は体長測定部位欠落等による参考値 N/A 不明

Sex: M オス, F メス, U 不明

SNH #	Common Name	Scientific Name	Date found	Date reported	Location	Marine Area	Category	Longitude	Latitude	Group size	Condition	Body Length	Sex
SNH070200	Minke whale	<i>Balaenoptera acutorostrata</i>	15 Feb 2007	25 Mar 2007	Shari	Okhotsk Sea	Beach	43.990889	144.887861	1	6	5.5m	U
SNH070403	Cuvier's beaked whale	<i>Ziphius cavirostris</i>	03 Apr 2007	03 Apr 2007	Shari	Okhotsk Sea	Beach	43.919028	144.707778	1	2	5.9m	U
SNH070407	Dall's porpoise (type unknown)	<i>Phocoenoides dalli</i>	07 Apr 2007	07 Apr 2007	Toyokoro	Pacific Ocean	Beach	42.594056	143.544778	1	5	N/A	U
SNH070409	Dall's porpoise (type unknown)	<i>Phocoenoides dalli</i>	09 Apr 2007	09 Apr 2007	Hakodate	Pacific Ocean	Fishing net	41.937306	140.948333	1	1	1.48m	U
HUPP070413	Harbour porpoise	<i>Phocoena phocoena</i>	13 Apr 2007	13 Apr 2007	Hakodate	Pacific Ocean	Fishing net	41.941611	140.945778	1	1	1.26m	U
SNH070416	Minke whale	<i>Balaenoptera acutorostrata</i>	16 Apr 2007	16 Apr 2007	Rausu	Nemuro Strait	Fishing net	43.931750	144.794944	1	1	6m-10m	U
SNH061006	Risso's dolphin	<i>Grampus griseus</i>	06 Oct 2006	18 Apr 2007	Yubetsu	Okhotsk Sea	Beach	44.192778	143.745194	1	6	~2m	U
HUPP070418	Harbour porpoise	<i>Phocoena phocoena</i>	18 Apr 2007	18 Apr 2007	Nemuro	Nemuro Strait	Live stranding	43.387083	145.811694	1	2	1.5-1.7m	U
HUPP070428	Harbour porpoise	<i>Phocoena phocoena</i>	28 Apr 2007	01 May 2007	Otaru	Sea of Japan	Beach	43.183250	141.254639	1	3	1.30m	U
HUPP070519	Harbour porpoise	<i>Phocoena phocoena</i>	19 May 2007	19 May 2007	Rausu	Nemuro Strait	Fishing net	43.876528	145.115861	1	2	1.27m	U
SNH070526	Dall's porpoise (type unknown)	<i>Phocoenoides dalli</i>	26 May 2007	28 May 2007	Otaru	Sea of Japan	Beach	43.159139	141.207500	1	3	2.1m	U
SNH070528	Pacific white-sided dolphin	<i>Lagenorhynchus obliquidens</i>	28 May 2007	28 May 2007	Hakodate	Pacific Ocean	Beach	41.773833	140.762528	1	4	~2.5m	U
SNH070529	Dall's porpoise (type unknown)	<i>Phocoenoides dalli</i>	29 May 2007	29 May 2007	Sarufutsu	Okhotsk Sea	Beach	45.281028	142.227472	1	6	N/A	U
HUPP070527	Harbour porpoise	<i>Phocoena phocoena</i>	27 May 2007	31 May 2007	Otaru	Sea of Japan	Beach	43.161583	141.216861	1	4	1.37m	U
SNH070606	Stejneger's beaked whale	<i>Mesoplodon stejnegeri</i>	06 Jun 2007	06 Jun 2007	Yakumo	Sea of Japan	Beach	42.087389	140.052306	1	4	5m	U
SNH070608	Minke whale	<i>Balaenoptera acutorostrata</i>	08 Jun 2007	09 Jun 2007	Shibetsu	Nemuro Strait	Beach	43.837194	145.090944	1	6	4.85m	U
SNH070615	Minke whale	<i>Balaenoptera acutorostrata</i>	15 Jun 2007	19 Jun 2007	Kushiroshi	Pacific Ocean	Fishing net	42.968111	144.392444	1	2	4.60m	U
HUPP070623	Harbour porpoise	<i>Phocoena phocoena</i>	23 Jun 2007	24 Jun 2007	Shari	Okhotsk Sea	Beach	44.080861	145.006750	1	3	0.815m	U
SNH070703	Stejneger's beaked whale	<i>Mesoplodon stejnegeri</i>	03 Jul 2007	04 Jul 2007	Wakkanai	Okhotsk Sea	Beach	45.497389	141.968139	1	6	~3m	U
HUPP070707	Harbour porpoise	<i>Phocoena phocoena</i>	07 Jul 2007	07 Jul 2007	Rausu	Nemuro Strait	Fishing net	43.878556	145.155361	1	2	1.32m	U
SNH070709	Harbour porpoise	<i>Phocoena phocoena</i>	09 Jul 2007	10 Jul 2007	Shibetsu	Nemuro Strait	Beach	43.668583	145.131778	1	5	1.10m	U
SNH070709	Harbour porpoise	<i>Phocoena phocoena</i>	09 Jul 2007	10 Jul 2007	Shibetsu	Nemuro Strait	Beach	43.663583	145.133583	1	5	1.30m	U
SNH070731	Unidentified dolphin	<i>Odontoceti sp.</i>	31 Jul 2007	31 Jul 2007	Erimo	Pacific Ocean	Beach	42.014111	143.267306	1	5	-0.98m	U
SNH070801	Gray whale	<i>Eschrichtius robustus</i>	01 Aug 2007	01 Aug 2007	Tomakomai	Pacific Ocean	Beach	42.609361	141.515722	1	3	12.33m	F
SNH070811	Pacific white-sided dolphin	<i>Lagenorhynchus obliquidens</i>	11 Aug 2007	11 Aug 2007	Shibetsu	Nemuro Strait	Beach	43.797806	145.062611	1	4	2.32m	U
SNH070830	Stejneger's beaked whale	<i>Mesoplodon stejnegeri</i>	30 Aug 2007	30 Aug 2007	Kamoenai	Sea of Japan	Floating	43.122667	140.442167	1	4	4.44m	M
SNH070911	Unidentified Cetacean	<i>Cetacea sp.</i>	11 Sep 2007	12 Sep 2007	Urakawa	Pacific Ocean	Beach	42.200444	142.659778	1	4	-9.5m	U
HUPP070907	Harbour porpoise	<i>Phocoena phocoena</i>	07 Sep 2007	13 Sep 2007	Nemuro	Pacific Ocean	Fishing net	43.369528	145.812722	1	2	1.31m	M
HUPP070916	Harbour porpoise	<i>Phocoena phocoena</i>	16 Sep 2007	16 Sep 2007	Hamanaka	Pacific Ocean	Beach	43.100278	145.105972	1	4	~1m	U
SNH060823	Dwarf sperm whale	<i>Kogia sima</i>	23 Aug 2006	22 Sep 2007	Urakawa	Pacific Ocean	Beach	42.189694	142.694778	1	5	N/A	U
HUPP070923	Harbour porpoise	<i>Phocoena phocoena</i>	23 Sep 2007	23 Sep 2007	Abashiri	Okhotsk Sea	Beach	43.976889	144.308611	1	4	1.57m	U
SNH070924	Minke whale	<i>Balaenoptera acutorostrata</i>	24 Sep 2007	25 Sep 2007	Shari	Okhotsk Sea	Beach	43.917500	144.687778	1	3	4.8m	F
HUPP071006	Harbour porpoise	<i>Phocoena phocoena</i>	06 Oct 2007	06 Oct 2007	Rausu	Nemuro Strait	Floating	44.092611	145.389556	1	6	N/A	M
HUPP071008	Harbour porpoise	<i>Phocoena phocoena</i>	08 Oct 2007	10 Oct 2007	Samani	Pacific Ocean	Beach	42.063028	143.065611	1	6	~1.2m	F
SNH071013	Minke whale	<i>Balaenoptera acutorostrata</i>	13 Oct 2007	14 Oct 2007	Abashiri	Okhotsk Sea	Beach	44.089528	144.191583	1	4	4.6m	F
HUPP071104	Harbour porpoise	<i>Phocoena phocoena</i>	04 Nov 2007	04 Nov 2007	Erimo	Pacific Ocean	Beach	42.014694	143.265528	1	5	N/A	U
SNH071107	Minke whale	<i>Balaenoptera acutorostrata</i>	07 Nov 2007	07 Nov 2007	Sarufutsu	Okhotsk Sea	Beach	45.273611	142.236667	1	3	~7m	U
SNH071108	Minke whale	<i>Balaenoptera acutorostrata</i>	08 Nov 2007	08 Nov 2007	Hamatonbetsu	Okhotsk Sea	Fishing net	45.064139	142.481111	1	2	4.2m	F
HUPP071117	Harbour porpoise	<i>Phocoena phocoena</i>	17 Nov 2007	18 Nov 2007	Otaru	Sea of Japan	Beach	43.184361	141.263528	1	4	1.72m	U
SNH071113	Minke whale	<i>Balaenoptera acutorostrata</i>	13 Nov 2007	19 Nov 2007	Abashiri	Okhotsk Sea	Beach	43.980361	144.302000	1	3	4.3m	F
SNH071118	Minke whale	<i>Balaenoptera acutorostrata</i>	18 Nov 2007	20 Nov 2007	Shihidaka	Pacific Ocean	Beach	42.334250	142.361667	1	4	5.4m	F
SNH071120	Minke whale	<i>Balaenoptera acutorostrata</i>	20 Nov 2007	20 Nov 2007	Kushirocho	Pacific Ocean	Fishing net	42.949778	144.533806	1	2	3.8m	M

SNH #	Common Name	Scientific Name	Date found	Date reported	Location	Marine Area	Category	Longitude	Latitude	Group size	Condition	Body Length	Sex
SNH071127	Pacific white-sided dolphin	<i>Lagenorhynchus obliquidens</i>	27 Nov 2007	27 Nov 2007	Shari	Okhotsk Sea	Beach	44.084722	145.009500	1	4	~1.5m	U
HUPP071129	Harbour porpoise	<i>Phocoena phocoena</i>	29 Nov 2007	29 Nov 2007	Rausu	Nemuro Strait	Fishing net	43.858389	145.209361	1	2	1.29m	M
SNH071204	Minke whale	<i>Balaenoptera acutorostrata</i>	04 Dec 2007	04 Dec 2007	Hakodate	Pacific Ocean	Fishing net	41.781556	141.105778	1	2	4.38m	F
SNH071222	Unidentified Globicephala	<i>Globicephala sp.</i>	22 Dec 2007	22 Dec 2007	Ishikari	Sea of Japan	Beach	43.222778	141.320278	1	4	~3m	U
SNH071225	Unidentified Cetacean	<i>Cetacea sp.</i>	25 Dec 2007	31 Dec 2007	Shari	Okhotsk Sea	Floating	44.071250	144.989861	1	6	1-1.5m	U
HUPP080108	Harbour porpoise	<i>Phocoena phocoena</i>	10 Jan 2008	10 Jan 2008	Ishikari	Sea of Japan	Beach	43.248806	141.349361	1	3	1.33m	U
SNH080209	Stejneger's beaked whale	<i>Mesoplodon stejnegeri</i>	09 Feb 2008	13 Feb 2008	Shimamaki	Sea of Japan	Beach	42.759500	140.147944	1	2	478.5cm	U
SNH080227	Stejneger's beaked whale	<i>Mesoplodon stejnegeri</i>	27 Feb 2008	27 Feb 2008	Wakkanai	Okhotsk Sea	Live stranding	45.445167	141.652639	1	1	~5m	U
HUPP080304	Unidentified Phocoenidae	<i>Phocoenidae sp.</i>	04 Mar 2008	05 Mar 2008	Shibetsu	Nemuro Strait	Beach	43.804694	145.057056	1	4	1.65m	U
SNH030702	Dall's porpoise (type unknown)	<i>Phocoenoides dalli</i>	02 Jul 2003	14 Mar 2008	Ishikari	Sea of Japan	Beach	43.181778	141.259306	1	4	N/A	U
SNH060227	Unidentified Mesoplodon	<i>Mesoplodon sp.</i>	27 Feb 2006	14 Mar 2008	Shakotan	Sea of Japan	Beach	43.357417	140.506556	1	5	N/A	U
HUPP060517	Harbour porpoise	<i>Phocoena phocoena</i>	17 May 2006	14 Mar 2008	Tomakomai	Pacific Ocean	Beach	42.621361	141.618250	1	6	1.45m	U
SNH070507	Minke whale	<i>Balaenoptera acutorostrata</i>	07 May 2007	14 Mar 2008	Hakodate	Pacific Ocean	Fishing net	44.017583	145.195556	1	2	7m	F
SNH070525	Minke whale	<i>Balaenoptera acutorostrata</i>	25 May 2007	14 Mar 2008	Rausu	Nemuro Strait	Fishing net	44.017583	145.195556	1	2	5.1m	F
SNH070530	Minke whale	<i>Balaenoptera acutorostrata</i>	30 May 2007	14 Mar 2008	Hakodate	Pacific Ocean	Fishing net	41.939194	140.936083	1	2	5m	F
SNH070607	Minke whale	<i>Balaenoptera acutorostrata</i>	07 Jun 2007	14 Mar 2008	Hakodate	Pacific Ocean	Fishing net	41.893111	141.017361	1	2	5.6m	F
SNH070611	Minke whale	<i>Balaenoptera acutorostrata</i>	11 Jun 2007	14 Mar 2008	Rausu	Nemuro Strait	Fishing net	43.963833	145.139778	1	2	7m	F
SNH070623	Minke whale	<i>Balaenoptera acutorostrata</i>	23 Jun 2007	14 Mar 2008	Hakodate	Pacific Ocean	Fishing net	41.934417	140.954611	1	2	7.4m	F
SNH070712	Minke whale	<i>Balaenoptera acutorostrata</i>	12 Jul 2007	14 Mar 2008	Mori	Funka Bay	Fishing net	42.122694	140.638917	1	2	6m-10m	F
SNH071009	Minke whale	<i>Balaenoptera acutorostrata</i>	09 Oct 2007	14 Mar 2008	Rausu	Nemuro Strait	Fishing net	44.017583	145.195556	1	2	4.2m	F
SNH071030	Minke whale	<i>Balaenoptera acutorostrata</i>	30 Oct 2007	14 Mar 2008	Okoppe	Okhotsk Sea	Fishing net	44.478861	143.137972	1	2	4.75m	M
SNH071108	Minke whale	<i>Balaenoptera acutorostrata</i>	08 Nov 2007	14 Mar 2008	Rausu	Nemuro Strait	Fishing net	44.017583	145.195556	1	2	5.2m	F
SNH08001	Minke whale	<i>Balaenoptera acutorostrata</i>	06 Apr 2008	06 Apr 2008	Hakodate	Pacific Ocean	Fishing net	41.895806	141.029472	1	2	8.30m	F
SNH08002	Unidentified baleen whale	<i>Mysticeti sp.</i>	08 Apr 2008	08 Apr 2008	Koshimizu	Okhotsk Sea	Beach	43.932715	144.462584	1	5	N/A	U
SNH08003	Minke whale	<i>Balaenoptera acutorostrata</i>	12 Apr 2008	12 Apr 2008	Monbetsu	Okhotsk Sea	Beach	44.399000	143.279639	1	2	~8m	U
SNH08004	Harbour porpoise	<i>Phocoena phocoena</i>	14 Apr 2008	14 Apr 2008	Otaru	Sea of Japan	Beach	43.178083	141.253778	1	3	~1.5m	U
SNH08005	Harbour porpoise	<i>Phocoena phocoena</i>	16 Apr 2008	16 Apr 2008	Hakodate	Pacific Ocean	Fishing net	41.938139	140.941194	1	1	130cm	M
SNH08006	Harbour porpoise	<i>Phocoena phocoena</i>	17 Apr 2008	17 Apr 2008	Hakodate	Pacific Ocean	Fishing net	41.946472	140.945389	2	1	(1)133.6cm(2)147.6cm	(1)M(2)M
SNH08007	Minke whale	<i>Balaenoptera acutorostrata</i>	19 Apr 2008	19 Apr 2008	Rausu	Nemuro Strait	Floating	44.014083	145.197972	1	1	9.0m	F
SNH08008	Harbour porpoise	<i>Phocoena phocoena</i>	20 Apr 2008	20 Apr 2008	Hakodate	Funka Bay	Fishing net	41.946472	140.945389	2	1	(1)149.5cm(2)139.0cm	(1)M(2)M
SNH08009	Harbour porpoise	<i>Phocoena phocoena</i>	21 Apr 2008	21 Apr 2008	Hokuto	Tsugaru Strait	Beach	41.824167	140.653056	1	2	~130cm	F
SNH08010	Minke whale	<i>Balaenoptera acutorostrata</i>	28 Apr 2008	28 Apr 2008	Kamoenai	Sea of Japan	Beach	43.122667	140.442167	1	3	400cm	F
SNH08011	Harbour porpoise	<i>Phocoena phocoena</i>	29 Apr 2008	29 Apr 2008	Hakodate	Pacific Ocean	Fishing net	41.938778	140.953417	1	1	134.0cm	M
SNH08012	Unidentified Mesoplodon	<i>Mesoplodon sp.</i>	30 Apr 2008	30 Apr 2008	Fukushima	Tsugaru Strait	Fishing net	41.429500	140.221500	1	2	N/A	F
SNH08013	Stejneger's beaked whale	<i>Mesoplodon stejnegeri</i>	08 May 2008	09 May 2008	Shosanbetsu	Sea of Japan	Beach	44.475889	141.761222	1	3	500cm	F
SNH08014	Dall's porpoise (dalli-type)	<i>Phocoenoides dalli</i>	14 May 2008	14 May 2008	Otaru	Sea of Japan	Beach	43.207111	141.000389	1	3	220cm	M
SNH08015	Pacific white-sided dolphin	<i>Lagenorhynchus obliquidens</i>	22 May 2008	22 May 2008	Hakodate	Tsugaru Strait	Beach	41.774028	140.765444	1	3	174.5cm	F
SNH08016	Cuvier's beaked whale	<i>Ziphius cavirostris</i>	09 May 2008	22 May 2008	Nemuro	Pacific Ocean	Beach	43.187611	145.466306	1	4	~300cm	U
SNH08017	Cuvier's beaked whale	<i>Ziphius cavirostris</i>	26 May 2008	26 May 2008	Nemuro	Pacific Ocean	Beach	43.204250	145.527861	1	3	615cm	M
SNH08018	Harbour porpoise	<i>Phocoena phocoena</i>	30 May 2008	02 Jun 2008	Rausu	Nemuro Strait	Beach	44.014056	145.198083	1	2	~150cm	U
SNH08019	Sato's beaked whale	<i>Berardius minimus</i>	04 Jun 2008	04 Jun 2008	Kitami	Okhotsk Sea	Beach	44.123111	144.104250	1	4	660cm	M
SNH08020	Sperm whale	<i>Physeter macrocephalus</i>	05 Jun 2008	05 Jun 2008	Hiroo	Pacific Ocean	Beach	42.185556	143.334583	1	5	5-10m	U

SNH #	Common Name	Scientific Name	Date found	Date reported	Location	Marine Area	Category	Longitude	Latitude	Group size	Condition	Body Length	Sex
SNH08021	Dall's porpoise (type unknown)	<i>Phocoenoides dalli</i>	08 Jun 2008	08 Jun 2008	Abashiri	Okhotsk Sea	Beach	43.979306	144.303722	3	4	(1)105cm(2)123cm(3)108cm	(1)(2)(3)M
SNH08022	Dall's porpoise (type unknown)	<i>Phocoenoides dalli</i>	08 Jun 2008	08 Jun 2008	Otaru	Sea of Japan	Beach	43.158222	141.208389	1	4	~121.6cm	M
SNH08023	Dall's porpoise (type unknown)	<i>Phocoenoides dalli</i>	08 Jun 2008	09 Jun 2008	Wakkanai	Sea of Japan	Beach	45.408778	141.691583	1	2	1m	U
SNH08024	Stejneger's beaked whale	<i>Mesoplodon stejnegeri</i>	09 Jun 2008	09 Jun 2008	Wakkanai	Sea of Japan	Beach	45.501528	141.890861	1	4	~5m	M
SNH08025	Dall's porpoise (type unknown)	<i>Phocoenoides dalli</i>	09 Jun 2008	09 Jun 2008	Otaru	Sea of Japan	Beach	43.200611	140.854444	1	3	206cm	F
SNH08026	Dall's porpoise (type unknown)	<i>Phocoenoides dalli</i>	11 Jun 2008	11 Jun 2008	Ishikari	Sea of Japan	Beach	43.240278	141.340278	1	3	206cm	F
SNH08027	Dall's porpoise (type unknown)	<i>Phocoenoides dalli</i>	11 Jun 2008	12 Jun 2008	Toyotomi	Sea of Japan	Beach	45.030722	141.661722	1	4	200cm	U
SNH08028	Minke whale	<i>Balaenoptera acutorostrata</i>	11 Jun 2008	16 Jun 2008	Abashiri	Okhotsk Sea	Beach	43.993250	144.298028	1	3	780cm	F
SNH08029	Dall's porpoise (type unknown)	<i>Phocoenoides dalli</i>	16 Jun 2008	16 Jun 2008	Otaru	Sea of Japan	Beach	43.147833	141.176500	1	4	198.5cm	M
SNH08030	Minke whale	<i>Balaenoptera acutorostrata</i>	09 Jun 2008	16 Jun 2008	Nemuro	Nemuro Strait	Floating	43.421667	145.750000	1	3	700cm	M
SNH08031	Hubbs' beaked whale	<i>Mesoplodon carlhubbsi</i>	19 Jun 2008	19 Jun 2008	Shihidaka	Pacific Ocean	Beach	42.321306	142.379861	1	3	473cm	F
SNH08032	Unidentified Cetacean	<i>Cetacea sp.</i>	20 Jun 2008	20 Jun 2008	Wakkanai	Okhotsk Sea	Beach	45.496250	141.961333	1	6	N/A	U
SNH08033	Dall's porpoise (type unknown)	<i>Phocoenoides dalli</i>	21 Jun 2008	21 Jun 2008	Otaru	Sea of Japan	Beach	43.170194	141.236222	1	3	196.5cm	F
SNH08034	Dall's porpoise (type unknown)	<i>Phocoenoides dalli</i>	21 Jun 2008	21 Jun 2008	Ishikari	Sea of Japan	Beach	43.253778	141.353389	1	3	212.5cm	F
SNH08035	Dall's porpoise (type unknown)	<i>Phocoenoides dalli</i>	11 Jun 2008	24 Jun 2008	Rishirifuji	Sea of Japan	Beach	45.239083	141.228750	1	2	~1m	U
SNH08036	Dall's porpoise (type unknown)	<i>Phocoenoides dalli</i>	25 Jun 2008	25 Jun 2008	Ishikari	Sea of Japan	Beach	43.318306	141.415389	1	3	214cm	M
SNH08037	Pacific white-sided dolphin	<i>Lagenorhynchus obliquidens</i>	26 Jun 2008	26 Jun 2008	Hokuto	Tsugaru Strait	Beach	41.730500	140.571500	1	3	200cm	M
SNH08038	Dall's porpoise (type unknown)	<i>Phocoenoides dalli</i>	26 Jun 2008	26 Jun 2008	Ishikari	Sea of Japan	Beach	43.224667	141.321028	1	4	212.6cm	M
SNH08039	Dall's porpoise (type unknown)	<i>Phocoenoides dalli</i>	26 Jun 2008	26 Jun 2008	Ishikari	Sea of Japan	Beach	43.229694	141.326667	1	3	118cm	F
SNH08040	Harbour porpoise	<i>Phocoena phocoena</i>	28 Jun 2008	28 Jun 2008	Erimo	Pacific Ocean	Beach	41.968472	143.181833	1	1	85cm	F
SNH08041	Dall's porpoise (type unknown)	<i>Phocoenoides dalli</i>	01 Jul 2008	01 Jul 2008	Otaru	Sea of Japan	Beach	43.147139	141.174083	1	4	(175cm)	F
SNH08042	Sperm whale	<i>Physeter macrocephalus</i>	30 Jun 2008	03 Jul 2008	Yakumo	Funka Bay	Beach	42.313944	140.276944	1	3	~15m	U
SNH08043	Unidentified Cetacean	<i>Cetacea sp.</i>	03 Jul 2008	04 Jul 2008	Monbetsu	Okhotsk Sea	Beach	44.286139	143.467972	1	5	~6m	U
SNH08044	Pacific white-sided dolphin	<i>Lagenorhynchus obliquidens</i>	13 Jul 2008	15 Jul 2008	Hakodate	Tsugaru Strait	Beach	41.759944	140.845861	1	3	(220cm)	M
SNH08045	Pacific white-sided dolphin	<i>Lagenorhynchus obliquidens</i>	18 Jul 2008	18 Jul 2008	Tomakomai	Pacific Ocean	Beach	42.617306	141.551750	1	3	177.8cm	F
SNH08046	Minke whale	<i>Balaenoptera acutorostrata</i>	04 Aug 2008	04 Aug 2008	Akkeshi	Pacific Ocean	Beach	42.988694	144.906444	1	3	5m20cm	U
SNH08047	Pacific white-sided dolphin	<i>Lagenorhynchus obliquidens</i>	01 Aug 2008	04 Aug 2008	Akkeshi	Pacific Ocean	Beach	42.947278	144.866139	1	3	N/A	U
SNH08048	Pacific white-sided dolphin	<i>Lagenorhynchus obliquidens</i>	05 Aug 2008	05 Aug 2008	Akkeshi	Pacific Ocean	Beach	42.342111	141.034250	1	4	~210cm	U
SNH08049	Sperm whale	<i>Physeter macrocephalus</i>	25 Aug 2008	25 Aug 2008	Shiraoi	Pacific Ocean	Beach	42.541528	141.347333	1	4	~10m	U
SNH08050	Minke whale	<i>Balaenoptera acutorostrata</i>	26 Aug 2008	26 Aug 2008	Shikabe	Pacific Ocean	Beach	42.017722	140.847694	1	3	~10m	M
SNH08051	Cuvier's beaked whale	<i>Ziphius cavirostris</i>	28 Aug 2008	28 Aug 2008	Taiki	Pacific Ocean	Beach	42.471639	143.430194	1	1	320cm	M
SNH08052	Sperm whale	<i>Physeter macrocephalus</i>	04 Sep 2008	05 Sep 2008	Erimo	Pacific Ocean	Beach	42.012639	143.267528	1	5	~10m	U
SNH08053	Unidentified dolphin	<i>Odontoceti sp.</i>	08 Sep 2008	08 Sep 2008	Erimo	Pacific Ocean	Beach	41.985861	143.251333	1	4	175cm	U
SNH08054	Baird's whale	<i>Berardius bairdii</i>	28 Sep 2008	29 Sep 2008	Iwanai	Sea of Japan	Beach	42.976694	140.490167	1	3	8m	U
SNH08055	Stejneger's beaked whale	<i>Mesoplodon stejnegeri</i>	13 Oct 2008	13 Oct 2008	Rausu	Nemuro Strait	Beach	43.873028	145.093389	1	4	~4m	U
SNH08056	Harbour porpoise	<i>Phocoena phocoena</i>	14 Jul 2008	12 Oct 2008	Shibetsu	Nemuro Strait	Floating	43.668944	145.130917	1	4	~130cm	U
SNH08057	Pacific white-sided dolphin	<i>Lagenorhynchus obliquidens</i>	24 Jul 2008	12 Oct 2008	Rausu	Nemuro Strait	Floating	44.071583	145.414556	1	2	~200cm	M
SNH08058	Pacific white-sided dolphin	<i>Lagenorhynchus obliquidens</i>	13 Oct 2008	14 Oct 2008	Nemuro	Pacific Ocean	Beach	43.312372	145.612583	1	4	(214cm)	M
SNH08059	Harbour porpoise	<i>Phocoena phocoena</i>	22 Oct 2008	22 Oct 2008	Erimo	Pacific Ocean	Beach	42.013778	143.266000	1	4	134cm	U
SNH08060	Unidentified baleen whale	<i>Mysticeti sp.</i>	19 Oct 2008	26 Oct 2008	Ishikari	Sea of Japan	Beach	43.353083	141.426389	1	5	(290cm)	U
SNH08061	Harbour porpoise	<i>Phocoena phocoena</i>	13 Dec 2008	13 Dec 2008	Rausu	Nemuro Strait	Fishing net	43.863889	145.158222	1	2	1m35cm	F
SNH08062	Harbour porpoise	<i>Phocoena phocoena</i>	02 Jan 2009	10 Jan 2009	Ishikari	Sea of Japan	Beach	43.296556	141.396083	1	5	184cm	U
SNH08063	Unidentified Cetacean	<i>Cetacea sp.</i>	02 Jan 2009	10 Jan 2009	Ishikari	Sea of Japan	Beach	43.296556	141.396083	1	5	N/A	U

SNH #	Common Name	Scientific Name	Date found	Date reported	Location	Marine Area	Category	Longitude	Latitude	Group size	Condition	Body Length	Sex
SNH08064	Harbour porpoise	<i>Phocoena phocoena</i>	08 Jan 2009	10 Jan 2009	Ishikari	Sea of Japan	Beach	43.354167	141.426944	1	5	151cm	U
SNH08065	Unidentified baleen whale	<i>Mysticeti sp.</i>	10 Dec 2008	13 Jan 2009	Wakkanai	Sea of Japan	Beach	45.266333	141.603778	1	5	370cm	M
SNH08066	Stejneger's beaked whale	<i>Mesoplodon stejnegeri</i>	21 Jan 2009	21 Jan 2009	Esashi	Sea of Japan	Beach	41.851528	140.126000	1	4	3.3m	U
SNH08067	Harbour porpoise	<i>Phocoena phocoena</i>	07 Feb 2009	11 Feb 2009	Otaru	Sea of Japan	Beach	43.170583	141.236472	1	5	~151cm	U
SNH08068	Minke whale	<i>Balaenoptera acutorostrata</i>	01 Mar 2009	01 Mar 2009	Ishikari	Sea of Japan	Fishing net	43.602389	141.380750	1	2	6m	U
SNH08069	Fin whale	<i>Balaenoptera physalus</i>	01 Mar 2009	01 Mar 2009	Tomakomai	Pacific Ocean	Beach	42.652361	141.698194	1	3	12.0m	M
SNH08070	Baird's whale	<i>Berardius bairdii</i>	09 Mar 2009	09 Mar 2009	Wakkanai	Okhotsk Sea	Beach	45.516611	141.953611	1	4	10.8m	U
SNH08071	Unidentified baleen whale	<i>Mysticeti sp.</i>	09 Mar 2009	09 Mar 2009	Wakkanai	Sea of Japan	Beach	45.461944	141.877889	1	5	N/A	U
SNH08072	Dall's porpoise (type unknown)	<i>Phocoenoides dalli</i>	11 Mar 2009	11 Mar 2009	Esashi	Sea of Japan	Beach	41.849444	140.125361	1	3	150cm	U
SNH08073	Baird's whale	<i>Berardius bairdii</i>	27 Mar 2009	27 Mar 2009	Shakotan	Sea of Japan	Beach	43.345611	140.460472	1	3	1150cm	U
SNH08074	Minke whale	<i>Balaenoptera acutorostrata</i>	23 May 2008	31 Mar 2009	Rausu	Nemuro Strait	Fishing net	44.014056	145.198083	1	2	870cm	F
SNH08075	Minke whale	<i>Balaenoptera acutorostrata</i>	10 Oct 2008	31 Mar 2009	Hakodate	Funka Bay	Fishing net	41.895444	141.023778	1	2	640cm	F
SNH08076	Minke whale	<i>Balaenoptera acutorostrata</i>	16 Oct 2008	31 Mar 2009	Oumu	Okhotsk Sea	Fishing net	44.516667	143.066694	1	2	420cm	F
SNH08077	Minke whale	<i>Balaenoptera acutorostrata</i>	31 Oct 2008	31 Mar 2009	Yoichi	Sea of Japan	Fishing net	43.233361	140.733333	1	2	407cm	F
SNH08078	Minke whale	<i>Balaenoptera acutorostrata</i>	22 Nov 2008	31 Mar 2009	Rausu	Nemuro Strait	Fishing net	44.014056	145.198083	1	2	510cm	F
SNH08079	Minke whale	<i>Balaenoptera acutorostrata</i>	25 Nov 2008	31 Mar 2009	Mori	Funka Bay	Fishing net	42.115667	140.599444	1	2	380cm	U
SNH08080	Minke whale	<i>Balaenoptera acutorostrata</i>	24 Dec 2008	31 Mar 2009	Hakodate	Funka Bay	Fishing net	41.895444	141.023778	1	2	580cm	F
SNH08081	Harbour porpoise	<i>Phocoena phocoena</i>	01 Apr 2008	31 Mar 2009	Ishikari	Sea of Japan	Fishing net	43.602389	141.380750	1	2	159cm	M
SNH08082	Harbour porpoise	<i>Phocoena phocoena</i>	01 Apr 2008	31 Mar 2009	Ishikari	Sea of Japan	Fishing net	43.602389	141.380750	1	2	135cm	M
SNH08083	Dall's porpoise (type unknown)	<i>Phocoenoides dalli</i>	09 Jun 2008	31 Mar 2009	Ishikari	Sea of Japan	Fishing net	43.602389	141.380750	1	2	102.5cm	M
SNH08084	Harbour porpoise	<i>Phocoena phocoena</i>	08 Jan 2009	31 Mar 2009	Ishikari	Sea of Japan	Fishing net	43.602389	141.380750	1	2	147cm	M
SNH08085	Harbour porpoise	<i>Phocoena phocoena</i>	03 Mar 2009	31 Mar 2009	Ishikari	Sea of Japan	Fishing net	43.602389	141.380750	1	2	147.5cm	M
SNH08086	Harbour porpoise	<i>Phocoena phocoena</i>	06 Mar 2009	31 Mar 2009	Ishikari	Sea of Japan	Fishing net	43.602389	141.380750	1	2	148cm	M
SNH08087	Harbour porpoise	<i>Phocoena phocoena</i>	27 Mar 2009	31 Mar 2009	Ishikari	Sea of Japan	Fishing net	43.602389	141.380750	1	2	138cm	M
SNH08088	Harbour porpoise	<i>Phocoena phocoena</i>	27 Mar 2009	31 Mar 2009	Ishikari	Sea of Japan	Fishing net	43.602389	141.380750	1	2	128cm	M
SNH08089	Harbour porpoise	<i>Phocoena phocoena</i>	31 Mar 2009	31 Mar 2009	Ishikari	Sea of Japan	Fishing net	43.602389	141.380750	1	2	147.5cm	M
SNH08090	Harbour porpoise	<i>Phocoena phocoena</i>	31 Mar 2009	31 Mar 2009	Ishikari	Sea of Japan	Fishing net	43.602389	141.380750	1	2	133.5cm	F
SNH09001	Harbour porpoise	<i>Phocoena phocoena</i>	09 Apr 2009	09 Apr 2009	Hakodate	Pacific Ocean	Fishing net	41.937333	140.952694	2	2	(1)154cm(2)159cm	(1)M(2)F
SNH09002	Harbour porpoise	<i>Phocoena phocoena</i>	10 Apr 2009	10 Apr 2009	Hakodate	Tsugaru Strait	Beach	41.774250	140.766889	1	3	(100cm)	M
SNH09003	Harbour porpoise	<i>Phocoena phocoena</i>	12 Apr 2009	12 Apr 2009	Hakodate	Pacific Ocean	Fishing net	41.952556	140.950472	1	1	129cm	F
SNH09004	Harbour porpoise	<i>Phocoena phocoena</i>	20 Apr 2009	20 Apr 2009	Hakodate	Pacific Ocean	Fishing net	41.952556	140.950472	2	1	(1)122cm(2)124cm	(1)M(2)F
SNH09005	Harbour porpoise	<i>Phocoena phocoena</i>	01 May 2009	01 May 2009	Hakodate	Pacific Ocean	Fishing net	41.952556	140.950472	2	1	(1)125cm(2)136cm	(1)M(2)F
SNH09006	Stejneger's beaked whale	<i>Mesoplodon stejnegeri</i>	04 May 2009	08 May 2009	Yakumo	Funka Bay	Live stranding	42.243806	140.296472	1	2	458cm	F
SNH09007	Fin whale	<i>Balaenoptera physalus</i>	06 Sep 1930	07 Apr 2009	Hakodate	Pacific Ocean	Live stranding	41.907444	140.977306	1	2	N/A	U
SNH09008	Harbour porpoise	<i>Phocoena phocoena</i>	13 May 2009	13 May 2009	Shari	Okhotsk Sea	Beach	44.066778	144.981611	1	2	132cm	M
SNH09009	Sato's beaked whale	<i>Berardius minimus</i>	21 May 2009	21 May 2009	Rausu	Nemuro Strait	Floating	44.013833	145.253333	1	3	N/A	F
SNH09010	Dall's porpoise (dall-type)	<i>Phocoenoides dalli</i>	29 May 2009	29 May 2009	Abashiri	Okhotsk Sea	Beach	44.053861	144.254028	1	3	117.3cm	F
SNH09011	Sperm whale	<i>Physeter macrocephalus</i>	28 May 2009	02 Jun 2009	Akkeshi	Pacific Ocean	Beach	42.957083	144.879444	1	5	~15m	M
SNH09012	Minke whale	<i>Balaenoptera acutorostrata</i>	03 Jun 2009	03 Jun 2009	Hakodate	Pacific Ocean	Fishing net	41.906139	140.985028	1	2	5.6m	F
SNH09013	Harbour porpoise	<i>Phocoena phocoena</i>	12 Jun 2009	12 Jun 2009	Rausu	Nemuro Strait	Fishing net	43.874194	145.109528	1	2	123cm	M
SNH09014	Harbour porpoise	<i>Phocoena phocoena</i>	13 Jun 2009	13 Jun 2009	Rausu	Nemuro Strait	Fishing net	43.888806	145.165694	1	2	146cm	F

SNH #	Common Name	Scientific Name	Date found	Date reported	Location	Marine Area	Category	Longitude	Latitude	Group size	Condition	Body Length	Sex
SNH09015	Pacific white-sided dolphin	<i>Lagenorhynchus obliquidens</i>	18 Jun 2009	18 Jun 2009	Tomakomai	Pacific Ocean	Beach	42.625583	141.595833	1	2	166.5cm	M
SNH09016	Sato's beaked whale	<i>Berardius minimus</i>	17 Jun 2009	23 Jun 2009	Shari	Okhotsk Sea	Beach	44.038444	144.933694	1	3	621cm	F
SNH09017	Harbour porpoise	<i>Phocoena phocoena</i>	30 Jun 2009	30 Jun 2009	Rausu	Nemuro Strait	Floating	44.084250	145.417389	1	4	(90-100cm)	U
SNH09018	Harbour porpoise	<i>Phocoena phocoena</i>	04 Jul 2009	04 Jul 2009	Rausu	Nemuro Strait	Fishing net	43.874194	145.109528	1	2	N/A	U
SNH09019	Harbour porpoise	<i>Phocoena phocoena</i>	10 Jul 2009	10 Jul 2009	Shibetsu	Nemuro Strait	Beach	43.666472	145.134944	1	3	~120cm	F
SNH09020	Pacific white-sided dolphin	<i>Lagenorhynchus obliquidens</i>	14 Jul 2009	14 Jul 2009	Muroran	Pacific Ocean	Beach	42.335250	141.026861	1	3	211.5cm	M
SNH09021	Harbour porpoise	<i>Phocoena phocoena</i>	18 Jul 2009	18 Jul 2009	Hamanaka	Pacific Ocean	Beach	43.118917	145.113944	1	4	60cm	U
SNH09022	Dall's porpoise (type unknown)	<i>Phocoenoides dalli</i>	07 Aug 2009	07 Aug 2009	Rausu	Nemuro Strait	Floating	44.228944	145.368722	1	4	~2m	M
SNH09023	Hubbs' beaked whale	<i>Mesoplodon carlhubbsi</i>	09 Aug 2009	09 Aug 2009	Nemuro	Pacific Ocean	Beach	43.316389	145.620278	1	3	510cm	F
SNH09024	Unidentified toothed whale	<i>Odontoceti sp.</i>	10 Aug 2009	10 Aug 2009	Nemuro	Pacific Ocean	Beach	43.312194	145.611944	1	4	~1.5m	F
SNH09025	Harbour porpoise	<i>Phocoena phocoena</i>	10 Aug 2009	10 Aug 2009	Nemuro	Pacific Ocean	Beach	43.314194	145.616056	1	4	~1m	M
SNH09026	Harbour porpoise	<i>Phocoena phocoena</i>	10 Aug 2009	10 Aug 2009	Nemuro	Pacific Ocean	Beach	43.317694	145.625167	1	4	~1m	M
SNH09027	Harbour porpoise	<i>Phocoena phocoena</i>	10 Aug 2009	10 Aug 2009	Rausu	Nemuro Strait	Fishing net	43.885000	145.111667	1	2	~1m	M
SNH09028	Dall's porpoise (type unknown)	<i>Phocoenoides dalli</i>	10 Aug 2009	10 Aug 2009	Nemuro	Pacific Ocean	Beach	43.315342	145.618333	1	5	~2m	U
SNH09029	Dall's porpoise (type unknown)	<i>Phocoenoides dalli</i>	24 Jul 2009	14 Aug 2009	Shibetsu	Nemuro Strait	Beach	43.689967	145.118758	1	4	~2m	M
SNH09030	Unidentified dolphin	<i>Odontoceti sp.</i>	24 Jul 2009	14 Aug 2009	Shibetsu	Nemuro Strait	Beach	43.667872	145.133164	1	4	N/A	U
SNH09031	Sperm whale	<i>Physeter macrocephalus</i>	31 Aug 2009	01 Sep 2009	Nemuro	Pacific Ocean	Beach	43.168942	145.503022	1	3	16.5m	M
SNH09032	Minke whale	<i>Balaenoptera acutorostrata</i>	04 Sep 2009	04 Sep 2009	Esashi	Okhotsk Sea	Beach	44.962247	142.584686	1	3	580cm	M
SNH09033	Short-finned pilot whale	<i>Globicephala macrorhynchus</i>	04 Sep 2009	04 Sep 2009	Noboribetsu	Pacific Ocean	Beach	42.382783	141.077775	1	2	331cm	M
SNH09034	Minke whale	<i>Balaenoptera acutorostrata</i>	14 Sep 2009	14 Sep 2009	Nemuro	Pacific Ocean	Beach	43.255833	145.557500	1	5	N/A	U
SNH09035	Harbour porpoise	<i>Phocoena phocoena</i>	06 Aug 2009	27 Aug 2009	Bekkai	Nemuro Strait	Beach	43.296700	145.384828	1	5	N/A	U
SNH09036	Unidentified dolphin	<i>Odontoceti sp.</i>	24 Sep 2009	26 Sep 2009	Shiranuka	Pacific Ocean	Beach	42.921389	144.008333	1	5	180cm	U
SNH09037	Harbour porpoise	<i>Phocoena phocoena</i>	10 Oct 2009	11 Oct 2009	Erimo	Pacific Ocean	Beach	41.964944	143.243083	1	5	~2m	U
SNH09038	Minke whale	<i>Balaenoptera acutorostrata</i>	28 Oct 2009	28 Oct 2009	Koshimizu	Okhotsk Sea	Beach	43.954389	144.360139	1	2	4.5m	M
SNH09039	Pacific white-sided dolphin	<i>Lagenorhynchus obliquidens</i>	02 Nov 2009	03 Nov 2009	Shibetsu	Nemuro Strait	Beach	43.630722	145.191972	1	4	~2m	U
SNH09040	Minke whale	<i>Balaenoptera acutorostrata</i>	06 Nov 2009	08 Nov 2009	Shari	Okhotsk Sea	Floating	43.928686	144.699383	1	6	~5m	U
SNH09041	Minke whale	<i>Balaenoptera acutorostrata</i>	17 Nov 2009	17 Nov 2009	Rausu	Nemuro Strait	Beach	44.191358	145.328767	1	5	(380cm)	U
SNH09042	Minke whale	<i>Balaenoptera acutorostrata</i>	17 Nov 2009	17 Nov 2009	Shari	Okhotsk Sea	Beach	43.980250	144.869025	1	2	~6m	U
SNH09043	Harbour porpoise	<i>Phocoena phocoena</i>	19 Nov 2009	27 Nov 2009	Toyotomi	Sea of Japan	Beach	45.100647	141.622703	1	4	~1m20cm	U
SNH09044	Unidentified dolphin	<i>Odontoceti sp.</i>	01 Dec 2009	04 Dec 2009	Wakkanai	Sea of Japan	Beach	45.400000	141.800000	1	5	N/A	U
SNH09045	Harbour porpoise	<i>Phocoena phocoena</i>	04 Dec 2009	04 Dec 2009	Wakkanai	Sea of Japan	Beach	45.516667	141.900000	1	4	~170cm	U
SNH09046	Harbour porpoise	<i>Phocoena phocoena</i>	24 Dec 2009	24 Dec 2009	Rausu	Nemuro Strait	Fishing net	43.863800	145.158831	2	2	N/A	U
SNH09047	Harbour porpoise	<i>Phocoena phocoena</i>	15 Apr 2009	15 Apr 2009	Ishikari	Sea of Japan	Fishing net	43.602389	141.380750	1	2	115cm	M
SNH09048	Minke whale	<i>Balaenoptera acutorostrata</i>	01 Aug 2009	31 Dec 2009	Hakodate	Pacific Ocean	Fishing net	41.900000	140.983333	1	2	530cm	F
SNH09049	Minke whale	<i>Balaenoptera acutorostrata</i>	11 Nov 2009	31 Dec 2009	Oumu	Okhotsk Sea	Fishing net	44.516667	143.066667	1	2	410cm	M
SNH09050	Minke whale	<i>Balaenoptera acutorostrata</i>	29 Nov 2009	31 Dec 2009	Hakodate	Pacific Ocean	Fishing net	41.883333	141.066667	1	2	515cm	F
SNH10001	Pacific white-sided dolphin	<i>Lagenorhynchus obliquidens</i>	04 Jan 2010	06 Jan 2010	Otobe	Sea of Japan	Beach	41.998928	140.122264	1	3	217.5cm	F
SNH10002	Baird's whale	<i>Berardius bairdii</i>	20 Jan 2010	20 Jan 2010	Ishikari	Sea of Japan	Beach	43.335894	141.422581	1	3	421.8cm	F
SNH10003	Harbour porpoise	<i>Phocoena phocoena</i>	12 Jan 2010	25 Jan 2010	Off the west coast of Hokkaido	Sea of Japan	Fishing net	45.000000	140.600000	1	2	150cm	U
SNH10004	Stejneger's beaked whale	<i>Mesoplodon stejnegeri</i>	29 Jan 2010	29 Jan 2010	Setana	Sea of Japan	Beach	42.354142	139.789692	1	4	4.7m	U
SNH10005	Harbour porpoise	<i>Phocoena phocoena</i>	13 Feb 2010	13 Feb 2010	Otaru	Sea of Japan	Beach	43.185903	141.267272	1	5	140cm	M

SNH #	Common Name	Scientific Name	Date found	Date reported	Location	Marine Area	Category	Longitude	Latitude	Group size	Condition	Body Length	Sex
SNH10006	Harbour porpoise	<i>Phocoena phocoena</i>	26 Feb 2010	26 Feb 2010	Tomakomai	Pacific Ocean	Beach	42.624581	141.589522	1	3	1.4m	U
SNH10007	Stejneger's beaked whale	<i>Mesoplodon stejnegeri</i>	19 Mar 2010	19 Mar 2010	Wakkanai	Sea of Japan	Beach	45.412792	141.745864	1	3	442.0cm	F
SNH10008	Humpback whale	<i>Megaptera novaeangliae</i>	26 Mar 2010	26 Mar 2010	Obira	Sea of Japan	Beach	44.150311	141.653081	1	3	~10m	U
SNH10009	Harbour porpoise	<i>Phocoena phocoena</i>	26 Mar 2010	28 Mar 2010	Ishikari	Sea of Japan	Beach	43.266222	141.366750	1	5	141cm	U
SNH10010	Harbour porpoise	<i>Phocoena phocoena</i>	31 Mar 2010	31 Mar 2010	Obira	Sea of Japan	Beach	44.104278	141.659639	1	4	121.5cm	F
SNH10011	Baird's whale	<i>Berardius bairdii</i>	31 Mar 2010	31 Mar 2010	Rumoi	Sea of Japan	Beach	43.931658	141.631750	1	4	714cm	F
SNH10012	Harbour porpoise	<i>Phocoena phocoena</i>	04 Apr 2010	04 Apr 2010	Hokuto	Tsugaru Strait	Beach	41.808706	140.709303	1	3	133cm	F
SNH10013	Sperm whale	<i>Physeter macrocephalus</i>	07 Apr 2010	07 Apr 2010	Yakumo	Pacific Ocean	Beach	42.194272	140.424147	1	1	11.77m	M
SNH10014	Harbour porpoise	<i>Phocoena phocoena</i>	08 Apr 2010	08 Apr 2010	Hakodate	Pacific Ocean	Fishing net	41.952556	140.950472	1	1	137cm	M
SNH10015	Harbour porpoise	<i>Phocoena phocoena</i>	15 Apr 2010	15 Apr 2010	Hakodate	Pacific Ocean	Fishing net	41.936764	140.955619	1	1	133cm	F
SNH10016	Stejneger's beaked whale	<i>Mesoplodon stejnegeri</i>	15 Apr 2010	15 Apr 2010	Ishikari	Sea of Japan	Beach	43.648769	141.352208	1	4	503.5cm	M
SNH10017	Harbour porpoise	<i>Phocoena phocoena</i>	18 Apr 2010	18 Apr 2010	Mori	Pacific Ocean	Beach	42.135889	140.703311	1	5	~1m	U
SNH10018	Pacific white-sided dolphin	<i>Lagenorhynchus obliquidens</i>	21 Mar 2010	23 Apr 2010	Matsumae	Sea of Japan	Beach	41.416003	140.166428	1	2	~2m	U
SNH10019	Minke whale	<i>Balaenoptera acutorostrata</i>	06 May 2010	06 May 2010	Hakodate	Pacific Ocean	Fishing net	41.936764	140.955619	1	1	485cm	F
SNH10020	Harbour porpoise	<i>Phocoena phocoena</i>	06 May 2010	06 May 2010	Hakodate	Pacific Ocean	Fishing net	41.952556	140.950472	1	1	139.3cm	M
SNH10021	Harbour porpoise	<i>Phocoena phocoena</i>	07 May 2010	07 May 2010	Tomakomai	Pacific Ocean	Beach	42.625286	141.592767	1	3	143.0cm	F
SNH10022	Harbour porpoise	<i>Phocoena phocoena</i>	14 May 2010	14 May 2010	Rausu	Nemuro Strait	Beach	43.878050	145.095531	1	4	163.5cm	F
SNH10023	Minke whale	<i>Balaenoptera acutorostrata</i>	20 May 2010	20 May 2010	Hakodate	Pacific Ocean	Beach	41.886439	141.076019	1	3	741.5cm	M
SNH10024	Unidentified dolphin	<i>Odontoceti sp.</i>	19 May 2010	20 May 2010	Abashiri	Okhotsk Sea	Beach	44.012731	144.284097	1	4	~1m	U
SNH10025	Unidentified Ziphiidae	<i>Ziphiidae sp.</i>	29 May 2010	29 May 2010	Shari	Okhotsk Sea	Beach	43.918889	144.712500	1	4	~450cm	F
SNH10026	Dall's porpoise (dalli-type)	<i>Phocoenoides dalli</i>	29 May 2010	02 Jun 2010	Rausu	Nemuro Strait	Fishing net	43.876875	145.144167	1	2	205cm	M
SNH10027	Unidentified Balaenopteridae	<i>Balaenopteridae sp.</i>	03 Jun 2010	04 Jun 2010	Mori	Pacific Ocean	Beach	42.111128	140.762089	1	3	716cm	M
SNH10028	Dall's porpoise (dalli-type)	<i>Phocoenoides dalli</i>	05 Jun 2010	07 Jun 2010	Rausu	Nemuro Strait	Fishing net	43.876875	145.144167	2	2	(1)194.8cm(2)202.3cm	(1)(2)M
SNH10029	Dall's porpoise (dalli-type)	<i>Phocoenoides dalli</i>	08 Jun 2010	08 Jun 2010	Rausu	Nemuro Strait	Fishing net	43.876875	145.144167	1	2	194.1cm	M
SNH10030	Unidentified Phocoenidae	<i>Phocoenidae sp.</i>	06 Jun 2010	10 Jun 2010	Otaru	Sea of Japan	Beach	43.159722	141.211389	1	4	~1.2m	U
SNH10031	Dall's porpoise (dalli-type)	<i>Phocoenoides dalli</i>	11 Jun 2010	11 Jun 2010	Rausu	Nemuro Strait	Fishing net	43.876875	145.144167	2	2	(1)210.9cm(2)219.1cm	(1)(2)M
SNH10032	Dall's porpoise (dalli-type)	<i>Phocoenoides dalli</i>	14 Jun 2010	14 Jun 2010	Rausu	Nemuro Strait	Fishing net	43.876875	145.144167	3	2	(1)194.5cm(2)169.0cm(3)94.5cm	(1)M(2)F(3)M
SNH10033	Dall's porpoise (dalli-type)	<i>Phocoenoides dalli</i>	18 Jun 2010	18 Jun 2010	Rausu	Nemuro Strait	Fishing net	43.876875	145.144167	2	2	(1)218.8cm(2)187.7cm	(1)(2)M
SNH10034	Dall's porpoise (dalli-type)	<i>Phocoenoides dalli</i>	24 Jun 2010	24 Jun 2010	Rausu	Nemuro Strait	Fishing net	43.876875	145.144167	1	2	197.0cm	M
SNH10035	Minke whale	<i>Balaenoptera acutorostrata</i>	24 Jun 2010	24 Jun 2010	Rausu	Nemuro Strait	Floating	43.894833	145.133583	1	3	~6m	F
SNH10036	Harbour porpoise	<i>Phocoena phocoena</i>	28 Jun 2010	28 Jun 2010	Hamanaka	Pacific Ocean	Fishing net	43.123039	145.287322	1	2	132.5cm	M
SNH10037	Minke whale	<i>Balaenoptera acutorostrata</i>	19 Jun 2010	01 Jul 2010	Shari	Okhotsk Sea	Beach	43.918561	144.662197	1	6	650cm	U
SNH10038	Dall's porpoise (dalli-type)	<i>Phocoenoides dalli</i>	04 Jul 2010	04 Jul 2010	Northwest Pacific	Pacific Ocean	Fishing net	44.166667	165.000000	1	2	189.5cm	F
SNH10039	Dall's porpoise (dalli-type)	<i>Phocoenoides dalli</i>	05 Jul 2010	05 Jul 2010	Rausu	Nemuro Strait	Fishing net	43.894833	145.133583	1	2	194.2cm	M
SNH10040	Cuvier's beaked whale	<i>Ziphius cavirostris</i>	07 Jul 2010	07 Jul 2010	Muroran	Pacific Ocean	Live stranding	42.345064	141.037761	1	4	(493cm)	U
SNH10041	Dall's porpoise (dalli-type)	<i>Phocoenoides dalli</i>	13 Jul 2010	14 Jul 2010	Koshimizu	Okhotsk Sea	Beach	43.942622	144.414683	1	3	~120cm	U
SNH10042	Pacific white-sided dolphin	<i>Lagenorhynchus obliquidens</i>	27 Jul 2010	27 Jul 2010	Muroran	Pacific Ocean	Beach	42.334058	141.025658	1	3	215cm	F
SNH10043	Pacific white-sided dolphin	<i>Lagenorhynchus obliquidens</i>	30 Jul 2010	30 Jul 2010	Muroran	Pacific Ocean	Beach	42.334058	141.025658	1	4	232.5cm	M
SNH10044	Harbour porpoise	<i>Phocoena phocoena</i>	30 Jul 2010	30 Jul 2010	Muroran	Pacific Ocean	Beach	42.334058	141.025658	1	4	(131cm)	U
SNH10045	Unidentified dolphin	<i>Odontoceti sp.</i>	31 Jul 2010	31 Jul 2010	Muroran	Pacific Ocean	Beach	42.334058	141.025658	1	5	(100cm)	U
SNH10046	Unidentified dolphin	<i>Odontoceti sp.</i>	02 Aug 2010	02 Aug 2010	Urahoro	Pacific Ocean	Beach	42.758106	143.752500	1	5	~160cm	U
SNH10047	Dall's porpoise (dalli-type)	<i>Phocoenoides dalli</i>	08 Aug 2010	15 Aug 2010	Esashi	Okhotsk Sea	Beach	44.919056	142.588722	1	2	160cm	F
SNH10048	Unidentified dolphin	<i>Odontoceti sp.</i>	13 Aug 2010	13 Aug 2010	Rausu	Nemuro Strait	Beach	43.923600	145.118558	1	5	~150cm	U

SNH #	Common Name	Scientific Name	Date found	Date reported	Location	Marine Area	Category	Longitude	Latitude	Group size	Condition	Body Length	Sex
SNH10049	Sperm whale	<i>Physeter macrocephalus</i>	17 Aug 2010	17 Aug 2010	Kushiroshi	Pacific Ocean	Beach	44.877050	143.923867	1	4	(16m57cm)	M
SNH10050	Baird's whale	<i>Berardius bairdii</i>	18 Aug 2010	18 Aug 2010	Rishirifuji	Sea of Japan	Beach	45.255167	141.202250	1	3	910cm	U
SNH10051	Unidentified dolphin	<i>Odontoceti sp.</i>	17 Aug 2010	17 Aug 2010	Rausu	Nemuro Strait	Beach	43.915331	145.110319	1	5	N/A	U
SNH10052	Unidentified dolphin	<i>Odontoceti sp.</i>	04 Sep 2010	04 Sep 2010	Rausu	Nemuro Strait	Beach	43.938017	145.126306	1	5	~1m	U
SNH10053	Longman's beaked whale	<i>Indopacetus pacificus</i>	25 Sep 2010	25 Sep 2010	Hakodate	Tsugaru Strait	Beach	41.751619	140.887397	1	2	619cm	F
SNH10054	Unidentified dolphin	<i>Odontoceti sp.</i>	29 Sep 2010	01 Oct 2010	Erimo	Pacific Ocean	Beach	41.984250	143.250592	1	5	N/A	U
SNH10055	Killer whale	<i>Orcinus orca</i>	30 Oct 2010	30 Oct 2010	Rausu	Nemuro Strait	Beach	43.948153	145.128708	1	2	581cm	F
SNH10056	Minke whale	<i>Balaenoptera acutorostrata</i>	27 Oct 2010	09 Nov 2010	Esashi	Okhotsk Sea	Beach	44.912167	142.593972	1	2	508cm	U
SNH10057	Killer whale	<i>Orcinus orca</i>	23 Nov 2010	24 Nov 2010	Wakkanai	Sea of Japan	Beach	45.434778	141.858389	1	3	704cm	M
SNH10058	Minke whale	<i>Balaenoptera acutorostrata</i>	27 Nov 2010	01 Dec 2010	Monbetsu	Okhotsk Sea	Beach	44.357450	143.360961	1	4	~6m	F
SNH10059	Harbour porpoise	<i>Phocoena phocoena</i>	16 Dec 2010	16 Dec 2010	Rausu	Nemuro Strait	Fishing net	43.863500	145.153500	1	2	135.5cm	M
SNH10060	Harbour porpoise	<i>Phocoena phocoena</i>	18 Dec 2010	18 Dec 2010	Rausu	Nemuro Strait	Fishing net	43.863500	145.153500	1	2	135.4cm	M
SNH10061	Minke whale	<i>Balaenoptera acutorostrata</i>	08 Jun 2010	08 Jun 2010	Hakodate	Pacific Ocean	Fishing net	41.883333	141.066667	1	2	7.6m	F
SNH10062	Minke whale	<i>Balaenoptera acutorostrata</i>	10 Jun 2010	10 Jun 2010	Rausu	Nemuro Strait	Fishing net	43.883333	145.100000	1	2	4.85m	F
SNH10063	Minke whale	<i>Balaenoptera acutorostrata</i>	12 Jun 2010	12 Jun 2010	Rausu	Nemuro Strait	Fishing net	43.883333	145.100000	1	2	6.5m	M
SNH10064	Minke whale	<i>Balaenoptera acutorostrata</i>	16 Jun 2010	16 Jun 2010	Hakodate	Pacific Ocean	Fishing net	41.883333	141.066667	1	2	5.5m	F
SNH10065	Minke whale	<i>Balaenoptera acutorostrata</i>	22 Jul 2010	22 Jul 2010	Hakodate	Pacific Ocean	Fishing net	41.966667	140.950000	1	2	6.6m	F
SNH10066	Minke whale	<i>Balaenoptera acutorostrata</i>	29 Jul 2010	29 Jul 2010	Nemuro	Pacific Ocean	Beach	43.316667	145.616667	1	6	4.5m	M
SNH10067	Minke whale	<i>Balaenoptera acutorostrata</i>	03 Aug 2010	03 Aug 2010	Nemuro	Pacific Ocean	Beach	43.283333	145.583333	1	6	N/A	U
SNH10068	False Killer Whale	<i>Pseudorca crassidens</i>	04 Aug 2010	04 Aug 2010	Hamanaka	Pacific Ocean	Beach	43.166667	145.266667	1	6	~2.4m	U
SNH10069	Minke whale	<i>Balaenoptera acutorostrata</i>	14 Sep 2010	14 Sep 2010	Esashi	Okhotsk Sea	Fishing net	44.833333	142.683333	1	2	4.2m	M
SNH10070	Minke whale	<i>Balaenoptera acutorostrata</i>	06 Nov 2010	06 Nov 2010	Hakodate	Pacific Ocean	Fishing net	41.900000	141.033333	1	2	6.5m	F
SNH10071	Minke whale	<i>Balaenoptera acutorostrata</i>	24 Nov 2010	24 Nov 2010	Mori	Pacific Ocean	Fishing net	42.133333	140.650000	1	2	6.5m	U
SNH11001	Harbour porpoise	<i>Phocoena phocoena</i>	04 Feb 2011	04 Feb 2011	Tomakomai	Pacific Ocean	Beach	42.625892	141.601839	1	3	140.6cm	M
SNH11002	Baird's whale	<i>Berardius bairdii</i>	09 Feb 2011	09 Feb 2011	Rishiri	Sea of Japan	Beach	45.150206	141.154214	1	3	970cm	F
SNH11003	Unidentified Balaenopteridae	<i>Balaenopteridae sp.</i>	17 Feb 2011	17 Feb 2011	Mori	Funka Bay	Beach	42.146433	140.499372	1	3	517cm	F
SNH11004	Harbour porpoise	<i>Phocoena phocoena</i>	20 Feb 2011	20 Feb 2011	Otaru	Sea of Japan	Beach	43.187261	141.266014	1	5	120cm	U
SNH11005	Harbour porpoise	<i>Phocoena phocoena</i>	12 Mar 2011	12 Mar 2011	Muroran	Funka Bay	Beach	42.314464	140.967250	1	3	N/A	U
SNH11006	Baird's whale	<i>Berardius bairdii</i>	05 Apr 2011	05 Apr 2011	Wakkanai	Sea of Japan	Beach	45.390336	141.638342	1	3	983cm	F
SNH11007	Stejneger's beaked whale	<i>Mesoplodon stejnegeri</i>	07 Apr 2011	08 Apr 2011	Ishikari	Sea of Japan	Beach	43.295575	141.396275	1	3	453cm	M
SNH11008	Harbour porpoise	<i>Phocoena phocoena</i>	18 Apr 2011	18 Apr 2011	Hakodate	Pacific Ocean	Fishing net	41.952556	140.950472	1	2	125.5cm	F
SNH11009	Harbour porpoise	<i>Phocoena phocoena</i>	26 Apr 2011	26 Apr 2011	Hakodate	Pacific Ocean	Fishing net	41.952556	140.950472	3	1	(1)133cm(2)114cm(3)128cm	(1)M(2)M(3)F
SNH11010	Harbour porpoise	<i>Phocoena phocoena</i>	11 May 2011	11 May 2011	Rausu	Nemuro Strait	Fishing net	43.889000	145.157333	1	2	141.3cm	M
SNH11011	Dall's porpoise (dalli-type)	<i>Phocoenoides dalli</i>	19 May 2011	19 May 2011	Northwest Pacific	Pacific Ocean	Fishing net	41.250000	155.000000	1	2	174.5cm	F
SNH11012	Pacific white-sided dolphin	<i>Lagenorhynchus obliquidens</i>	20 May 2011	20 May 2011	Northwest Pacific	Pacific Ocean	Fishing net	39.500000	155.000000	1	2	143.0cm	M
SNH11013	Dall's porpoise (dalli-type)	<i>Phocoenoides dalli</i>	24 May 2011	24 May 2011	Fukushima	Tsugaru Strait	Beach	41.412039	140.216319	1	3	157.2cm	F
SNH11014	Sperm whale	<i>Physeter macrocephalus</i>	25 May 2011	25 May 2011	Hidaka	Pacific Ocean	Beach	42.492019	142.019619	1	4	18m	U
SNH11015	Minke whale	<i>Balaenoptera acutorostrata</i>	25 May 2011	25 May 2011	Hidaka	Pacific Ocean	Beach	42.466375	142.138872	1	2	7m	U
SNH11016	Hubbs' beaked whale	<i>Mesoplodon carlhubbsi</i>	29 May 2011	30 May 2011	Yakumo	Funka Bay	Beach	42.243997	140.295942	1	3	510cm	M
SNH11017	Dall's porpoise (dalli-type)	<i>Phocoenoides dalli</i>	16 Jun 2011	16 Jun 2011	Rausu	Nemuro Strait	Fishing net	43.876875	145.144167	1	2	196.6cm	M
SNH11018	Harbour porpoise	<i>Phocoena phocoena</i>	18 Jun 2011	19 Jun 2011	Hakodate	Pacific Ocean	Beach	41.935519	140.945083	1	3	174.0cm	F
SNH11019	Harbour porpoise	<i>Phocoena phocoena</i>	20 Jun 2011	21 Jun 2011	Rausu	Nemuro Strait	Fishing net	43.868833	145.189500	1	2	123.2cm	M

SNH #	Common Name	Scientific Name	Date found	Date reported	Location	Marine Area	Category	Longitude	Latitude	Group size	Condition	Body Length	Sex
SNH11020	Dall's porpoise (dalli-type)	<i>Phocoenoides dalli</i>	22 Jun 2011	22 Jun 2011	Rausu	Nemuro Strait	Fishing net	43.876875	145.144167	2	2	(1)197.3cm(2)187.9cm	(1)M(2)M
SNH11021	Dall's porpoise (dalli-type)	<i>Phocoenoides dalli</i>	25 Jun 2011	25 Jun 2011	Rausu	Nemuro Strait	Fishing net	43.876875	145.144167	2	2	(1)217.4cm(2)184.8cm	(1)M(2)F
SNH11022	Dall's porpoise (dalli-type)	<i>Phocoenoides dalli</i>	27 Jun 2011	27 Jun 2011	Rausu	Nemuro Strait	Fishing net	43.876875	145.144167	2	2	(1)203.0cm(2)152.0cm	(1)M(2)F
SNH11023	Minke whale	<i>Balaenoptera acutorostrata</i>	26 Jun 2011	27 Jun 2011	Hamanaka	Pacific Ocean	Beach	43.155028	145.241642	1	6	760cm	M
SNH11024	Harbour porpoise	<i>Phocoena phocoena</i>	30 Jun 2011	02 Jul 2011	Shibetsu	Nemuro Strait	Beach	43.729708	145.086736	1	3	N/A	F
SNH11025	Cuvier's beaked whale	<i>Ziphius cavirostris</i>	20 Jun 2011	27 Jun 2011	Nemuro	Pacific Ocean	Beach	43.335558	145.721153	1	3	-6.0m	M
SNH11026	Dall's porpoise (dalli-type)	<i>Phocoenoides dalli</i>	04 Jul 2011	04 Jul 2011	Rausu	Nemuro Strait	Fishing net	43.876875	145.144167	1	2	220cm	M
SNH11027	Pacific white-sided dolphin	<i>Lagenorhynchus obliquidens</i>	06 Jul 2011	06 Jul 2011	Noboribetsu	Pacific Ocean	Beach	42.360600	141.055383	1	4	219cm	M
SNH11028	Pacific white-sided dolphin	<i>Lagenorhynchus obliquidens</i>	09 Jul 2011	09 Jul 2011	Toyoura	Pacific Ocean	Beach	42.574986	140.600028	1	6	201.5cm	F
SNH11029	Pacific white-sided dolphin	<i>Lagenorhynchus obliquidens</i>	10 Jul 2011	10 Jul 2011	Noboribetsu	Pacific Ocean	Beach	42.415822	141.120200	1	3	215.0cm	M
SNH11030	Humpback whale	<i>Megaptera novaeangliae</i>	15 Jul 2011	15 Jul 2011	Hamanaka	Pacific Ocean	Beach	43.035661	145.054958	1	3	758cm	M
SNH11031	Minke whale	<i>Balaenoptera acutorostrata</i>	12 Jul 2011	19 Jul 2011	Nemuro	Pacific Ocean	Beach	43.278386	145.588300	1	3	4.2m	F
SNH11032	Harbour porpoise	<i>Phocoena phocoena</i>	21 Jul 2011	21 Jul 2011	Rausu	Nemuro Strait	Fishing net	43.890167	145.165833	1	2	155.7cm	M
SNH11033	Northern right whale dolphin	<i>Lissodelphis borealis</i>	28 Jul 2011	28 Jul 2011	Noboribetsu	Pacific Ocean	Beach	42.362978	141.057619	1	4	138.5cm	M
SNH11034	Pacific white-sided dolphin	<i>Lagenorhynchus obliquidens</i>	31 Jul 2011	31 Jul 2011	Shibetsu	Nemuro Strait	Beach	43.713456	145.099719	1	4	207cm	U
SNH11035	Pacific white-sided dolphin	<i>Lagenorhynchus obliquidens</i>	31 Jul 2011	03 Aug 2011	Atsuma	Pacific Ocean	Beach	42.589108	141.869717	1	2	N/A	U
SNH11036	Pacific white-sided dolphin	<i>Lagenorhynchus obliquidens</i>	04 Aug 2011	04 Aug 2011	Hakodate	Pacific Ocean	Beach	41.935794	140.950139	1	5	(143cm)	U
SNH11037	Dall's porpoise (type unknown)	<i>Phocoenoides dalli</i>	09 Aug 2011	09 Aug 2011	Shibetsu	Nemuro Strait	Beach	43.856842	145.097036	1	4	~2m	M
SNH11038	Pacific white-sided dolphin	<i>Lagenorhynchus obliquidens</i>	10 Aug 2011	10 Aug 2011	Noboribetsu	Pacific Ocean	Beach	42.362978	141.057619	1	3	218.5cm	M
SNH11039	Harbour porpoise	<i>Phocoena phocoena</i>	10 Aug 2011	10 Aug 2011	Muroran	Pacific Ocean	Beach	42.336581	141.028942	1	4	(119.0cm)	M
SNH11040	Pacific white-sided dolphin	<i>Lagenorhynchus obliquidens</i>	30 Aug 2011	31 Aug 2011	Atsuma	Pacific Ocean	Beach	42.587386	141.875017	1	4	176.0cm	U
SNH11041	Harbour porpoise	<i>Phocoena phocoena</i>	03 Sep 2011	03 Sep 2011	Toyokoro	Pacific Ocean	Beach	42.674658	143.639975	1	3	128.5cm	F
SNH11042	Pacific white-sided dolphin	<i>Lagenorhynchus obliquidens</i>	07 Sep 2011	07 Sep 2011	Tomakomai	Pacific Ocean	Beach	42.623814	141.583172	1	4	221.5cm	M
SNH11043	Pygmy sperm whale	<i>Kogia breviceps</i>	20 Sep 2011	21 Sep 2011	Tomakomai	Pacific Ocean	Beach	42.584914	141.442692	1	3	222.8cm	F
SNH11044	Harbour porpoise	<i>Phocoena phocoena</i>	21 Sep 2011	21 Sep 2011	Erimo	Pacific Ocean	Beach	41.984408	143.250689	1	4	N/A	M
SNH11045	Harbour porpoise	<i>Phocoena phocoena</i>	21 Sep 2011	21 Sep 2011	Erimo	Pacific Ocean	Beach	41.984408	143.250689	1	5	N/A	U
SNH11046	Harbour porpoise	<i>Phocoena phocoena</i>	28 Sep 2011	30 Sep 2011	Erimo	Pacific Ocean	Beach	41.983739	143.250303	1	5	N/A	U
SNH11047	Minke whale	<i>Balaenoptera acutorostrata</i>	09 Nov 2011	09 Nov 2011	Okoppe	Okhotsk Sea	Beach	44.439139	143.219500	1	4	4m	U
SNH11048	Minke whale	<i>Balaenoptera acutorostrata</i>	10 Nov 2011	11 Nov 2011	Abashiri	Okhotsk Sea	Beach	44.048347	144.257325	1	4	466cm	M
SNH11049	Unidentified Balaenopteridae	<i>Balaenopteridae sp.</i>	24 Nov 2011	24 Nov 2011	Hakodate	Pacific Ocean	Beach	41.984075	140.907350	1	4	624cm	M
SNH11050	Minke whale	<i>Balaenoptera acutorostrata</i>	06 Dec 2011	23 Dec 2011	Nemuro	Pacific Ocean	Beach	43.334200	145.705961	1	5	3m54cm	U
SNH11051	Minke whale	<i>Balaenoptera acutorostrata</i>	04 Jun 2011	04 Jun 2011	Rausu	Nemuro Strait	Fishing net	44.017078	145.193511	1	2	750cm	M
SNH11052	Minke whale	<i>Balaenoptera acutorostrata</i>	07 Jun 2011	07 Jun 2011	Hakodate	Pacific Ocean	Fishing net	41.823525	141.178436	1	2	530cm	F
SNH11053	Minke whale	<i>Balaenoptera acutorostrata</i>	02 Jul 2011	02 Jul 2011	Hakodate	Pacific Ocean	Fishing net	42.005747	140.880475	1	2	520cm	F
SNH11054	Minke whale	<i>Balaenoptera acutorostrata</i>	06 Jul 2011	06 Jul 2011	Hakodate	Pacific Ocean	Fishing net	41.908792	140.977250	1	2	480cm	M
SNH11055	Minke whale	<i>Balaenoptera acutorostrata</i>	28 Jul 2011	28 Jul 2011	Mori	Funka Bay	Fishing net	42.126111	140.632725	1	2	600cm	U
SNH11056	Minke whale	<i>Balaenoptera acutorostrata</i>	28 Sep 2011	28 Sep 2011	Mori	Funka Bay	Fishing net	42.126111	140.632725	1	2	480cm	U
SNH12001	Harbour porpoise	<i>Phocoena phocoena</i>	12 Jan 2012	12 Jan 2012	Ishikari	Sea of Japan	Beach	43.244811	141.344603	1	3	123.9cm	F
SNH12002	Harbour porpoise	<i>Phocoena phocoena</i>	02 Feb 2012	02 Feb 2012	Rebun	Sea of Japan	Fishing net	45.567167	140.878667	1	2	37.0cm	M
SNH12003	Harbour porpoise	<i>Phocoena phocoena</i>	07 Feb 2012	07 Feb 2012	Ishikari	Sea of Japan	Beach	43.246547	141.346492	1	5	155cm	U
SNH12004	Harbour porpoise	<i>Phocoena phocoena</i>	11 Feb 2012	11 Feb 2012	Ishikari	Sea of Japan	Beach	43.246700	141.346628	1	2	154.6cm	M
SNH12005	Unidentified dolphin	<i>Odontoceti sp.</i>	10 Mar 2012	11 Mar 2012	Ishikari	Sea of Japan	Beach	43.282056	141.380306	1	5	~140cm	U
SNH12006	Harbour porpoise	<i>Phocoena phocoena</i>	27 Mar 2012	27 Mar 2012	Noboribetsu	Pacific Ocean	Beach	42.364528	141.059114	1	4	130.5cm	F

SNH #	Common Name	Scientific Name	Date found	Date reported	Location	Marine Area	Category	Longitude	Latitude	Group size	Condition	Body Length	Sex
SNH12007	Harbour porpoise	<i>Phocoena phocoena</i>	15 Apr 2012	15 Apr 2012	Hakodate	Pacific Ocean	Fishing net	41.936764	140.955619	1	1	133.5cm	F
SNH12008	Harbour porpoise	<i>Phocoena phocoena</i>	18 Apr 2012	18 Apr 2012	Hakodate	Pacific Ocean	Fishing net	41.936764	140.955619	1	1	132.5cm	M
SNH12009	Harbour porpoise	<i>Phocoena phocoena</i>	19 Apr 2012	19 Apr 2012	Hakodate	Pacific Ocean	Fishing net	41.936764	140.955619	2	1	(1)129.0cm (2)125.0cm	(1)F (2)M
SNH12010	Cuvier's beaked whale	<i>Ziphius cavirostris</i>	01 May 2012	01 May 2012	Muroran	Pacific Ocean	Beach	42.336525	141.028822	1	3	548cm	M
SNH12011	Pygmy sperm whale	<i>Kogia breviceps</i>	10 May 2012	10 May 2012	Toyokoro	Pacific Ocean	Live stranding	42.640272	143.594397	1	2	210cm	F
SNH12012	Unidentified Balaenopteridae	<i>Balaenopteridae sp.</i>	12 May 2012	12 May 2012	Rausu	Nemuro Strait	Beach	43.880417	145.096864	1	5	-8.5m	U
SNH12013	Harbour porpoise	<i>Phocoena phocoena</i>	15 May 2012	16 May 2012	Otaru	Sea of Japan	Beach	43.156983	141.203606	1	5	-1.3m	U
SNH12014	Dall's porpoise (dalli-type)	<i>Phocoenoides dalli</i>	19 May 2012	19 May 2012	Rausu	Nemuro Strait	Fishing net	43.876875	145.144167	1	2	170.0cm	M
SNH12015	Killer whale	<i>Orcinus orca</i>	19 May 2012	19 May 2012	Rausu	Nemuro Strait	Floating	43.933506	145.157203	1	2	383.6cm	F
SNH12016	Harbour porpoise	<i>Phocoena phocoena</i>	21 May 2012	21 May 2012	Rausu	Nemuro Strait	Fishing net	43.876875	145.144167	1	2	136.0cm	M
SNH12017	Dall's porpoise (dalli-type)	<i>Phocoenoides dalli</i>	23 May 2012	23 May 2012	Rausu	Nemuro Strait	Fishing net	43.876875	145.144167	2	2	(1)200.0cm(2) (1)114.1cm	(1)M (2)F
SNH12018	Dall's porpoise (dalli-type)	<i>Phocoenoides dalli</i>	25 May 2012	25 May 2012	Rausu	Nemuro Strait	Fishing net	43.876875	145.144167	1	2	207.0cm	M
SNH12019	Harbour porpoise	<i>Phocoena phocoena</i>	26 May 2012	26 May 2012	Rausu	Nemuro Strait	Fishing net	43.903611	145.194722	1	2	129.1cm	M
SNH12020	Minke whale	<i>Balaenoptera acutorostrata</i>	28 May 2012	28 May 2012	Tomakomai	Pacific Ocean	Beach	42.619050	141.559742	1	3	522cm	F
SNH12021	Dall's porpoise (dalli-type)	<i>Phocoenoides dalli</i>	28 May 2012	28 May 2012	Sarufutsu	Okhotsk Sea	Beach	45.375333	142.099417	1	2	115.0cm	F
SNH12022	Harbour porpoise	<i>Phocoena phocoena</i>	11 Jun 2012	11 Jun 2012	Rausu	Nemuro Strait	Fishing net	43.890083	145.159583	1	2	129.5cm	F
SNH12023	Dall's porpoise (dalli-type)	<i>Phocoenoides dalli</i>	11 Jun 2012	11 Jun 2012	Otaru	Sea of Japan	Live stranding	43.146558	141.172942	1	3	203.5cm	M
SNH12024	Dall's porpoise (dalli-type)	<i>Phocoenoides dalli</i>	13 Jun 2012	13 Jun 2012	Rausu	Nemuro Strait	Fishing net	43.876875	145.144167	2	2	(1)186.2cm(2) (1)192.4cm	(1)F(2) (2)F
SNH12025	Harbour porpoise	<i>Phocoena phocoena</i>	13 Jun 2012	13 Jun 2012	Rausu	Nemuro Strait	Fishing net	43.886000	145.166500	1	2	121.0cm	F
SNH12026	Pacific white-sided dolphin	<i>Lagenorhynchus obliquidens</i>	15 Jun 2012	15 Jun 2012	Hakodate	Pacific Ocean	Beach	41.770144	140.740528	1	2	68.5cm	F
SNH12027	Dall's porpoise (dalli-type)	<i>Phocoenoides dalli</i>	23 Jun 2012	23 Jun 2012	Rausu	Nemuro Strait	Fishing net	43.876875	145.144167	1	2	195.0cm	M
SNH12028	Minke whale	<i>Balaenoptera acutorostrata</i>	25 Jun 2012	25 Jun 2012	Nemuro	Nemuro Strait	Beach	43.327472	145.566819	1	3	-5.0m	F
SNH12029	Dall's porpoise (dalli-type)	<i>Phocoenoides dalli</i>	26 Jun 2012	26 Jun 2012	Rausu	Nemuro Strait	Fishing net	43.876875	145.144167	1	2	203.4cm	M
SNH12030	Minke whale	<i>Balaenoptera acutorostrata</i>	26 Jun 2012	27 Jun 2012	Nemuro	Nemuro Strait	Beach	43.279856	145.447744	1	5	-9.0m	U
SNH12031	Dall's porpoise (dalli-type)	<i>Phocoenoides dalli</i>	09 Jul 2012	09 Jul 2012	Rausu	Nemuro Strait	Fishing net	43.876875	145.144167	1	2	189.3cm	M
SNH12032	Pacific white-sided dolphin	<i>Lagenorhynchus obliquidens</i>	15 Jul 2012	17 Jul 2012	Tomakomai	Pacific Ocean	Beach	42.618617	141.557542	1	4	215.5cm	M
SNH12033	Dall's porpoise (dalli-type)	<i>Phocoenoides dalli</i>	18 Jul 2012	18 Jul 2012	Rausu	Nemuro Strait	Fishing net	43.876875	145.144167	1	2	194.0cm	M
SNH12034	Dall's porpoise (dalli-type)	<i>Phocoenoides dalli</i>	23 Jul 2012	23 Jul 2012	Rausu	Nemuro Strait	Fishing net	43.876875	145.144167	2	2	(1)196.5cm(2) (2)15.5cm	(1)(2) M
SNH12035	Minke whale	<i>Balaenoptera acutorostrata</i>	20 Jul 2012	30 Jul 2012	Nemuro	Pacific Ocean	Beach	43.223058	145.553825	1	3	-7.0m	M
SNH12036	Pacific white-sided dolphin	<i>Lagenorhynchus obliquidens</i>	30 Jul 2012	30 Jul 2012	Noboribetsu	Pacific Ocean	Beach	42.405942	141.106639	1	4	218.0cm	M
SNH12037	Pacific white-sided dolphin	<i>Lagenorhynchus obliquidens</i>	31 Jul 2012	31 Jul 2012	Noboribetsu	Pacific Ocean	Beach	42.410542	141.112939	1	4	219.1cm	F
SNH12038	Unidentified dolphin	<i>Odontoceti sp.</i>	03 Aug 2012	03 Aug 2012	Rausu	Nemuro Strait	Beach	43.964528	145.140444	1	5	200cm	U
SNH12039	Sperm whale	<i>Physeter macrocephalus</i>	09 Aug 2012	09 Aug 2012	Rausu	Nemuro Strait	Beach	44.222044	145.347611	1	4	~15m	U
SNH12040	Pacific white-sided dolphin	<i>Lagenorhynchus obliquidens</i>	10 Aug 2012	10 Aug 2012	Noboribetsu	Pacific Ocean	Beach	42.360892	141.055600	1	4	212.8cm	F
SNH12041	Unidentified dolphin	<i>Odontoceti sp.</i>	14 Aug 2012	14 Aug 2012	Shibetsu	Nemuro Strait	Beach	43.852078	145.096086	1	5	N/A	U
SNH12042	Unidentified dolphin	<i>Odontoceti sp.</i>	14 Aug 2012	14 Aug 2012	Shibetsu	Nemuro Strait	Beach	43.848239	145.094239	1	5	N/A	U
SNH12043	Pacific white-sided dolphin	<i>Lagenorhynchus obliquidens</i>	15 Aug 2012	15 Aug 2012	Tomari	Sea of Japan	Beach	43.044931	140.505542	1	3	214.8cm	M
SNH12044	Sato's beaked whale	<i>Berardius minimus</i>	23 Aug 2012	23 Aug 2012	Rausu	Nemuro Strait	Beach	44.156131	145.292508	1	4	611cm	M
SNH12045	Minke whale	<i>Balaenoptera acutorostrata</i>	03 Sep 2012	03 Sep 2012	Shari	Okhotsk Sea	Beach	44.027431	144.927861	1	4	~7m	U
SNH12046	Dall's porpoise (dalli-type)	<i>Phocoenoides dalli</i>	10 Sep 2012	11 Sep 2012	Rausu	Nemuro Strait	Beach	44.156131	145.292508	1	3	180cm	M

SNH #	Common Name	Scientific Name	Date found	Date reported	Location	Marine Area	Category	Longitude	Latitude	Group size	Condition	Body Length	Sex
SNH12047	Humpback whale	<i>Megaptera novaeangliae</i>	27 Sep 2012	27 Sep 2012	Noboribetsu	Pacific Ocean	Beach	42.355278	141.051861	1	3	865cm	M
SNH12048	Minke whale	<i>Balaenoptera acutorostrata</i>	29 Sep 2012	29 Sep 2012	Rausu	Nemuro Strait	Beach	43.876194	145.095167	1	4	8.0m	U
SNH12049	Sperm whale	<i>Physeter macrocephalus</i>	15 Sep 2012	15 Sep 2012	Nemuro	Pacific Ocean	Beach	43.327550	145.691367	1	3	15.0m	U
SNH12050	Minke whale	<i>Balaenoptera acutorostrata</i>	02 Oct 2012	03 Oct 2012	Nemuro	Nemuro Strait	Beach	43.349289	145.606311	1	3	-4.0m	F
SNH12051	Minke whale	<i>Balaenoptera acutorostrata</i>	27 Oct 2012	29 Oct 2012	Oumu	Okhotsk Sea	Beach	44.609047	142.940572	1	3	410cm	F
SNH12052	Minke whale	<i>Balaenoptera acutorostrata</i>	12 Nov 2012	12 Nov 2012	Abashiri	Okhotsk Sea	Beach	43.964561	144.336850	1	4	477.7cm	M
SNH12053	Harbour porpoise	<i>Phocoena phocoena</i>	13 Nov 2012	13 Nov 2012	Rausu	Nemuro Strait	Fishing net	43.868000	145.185833	1	2	130.6cm	F
SNH12054	Sato's beaked whale	<i>Berardius minimus</i>	10 Nov 2012	13 Nov 2012	Sarufutsu	Okhotsk Sea	Beach	45.339250	142.169242	1	2	662cm	M
SNH12055	Minke whale	<i>Balaenoptera acutorostrata</i>	03 Dec 2012	03 Dec 2012	Obira	Sea of Japan	Beach	44.027292	141.661414	1	4	-5m	F
SNH12056	Minke whale	<i>Balaenoptera acutorostrata</i>	06 Dec 2012	17 Dec 2012	Wakkanai	Sea of Japan	Beach	45.387517	141.640881	1	4	-6m	U
SNH12057	Harbour porpoise	<i>Phocoena phocoena</i>	25 Dec 2012	25 Dec 2012	Rausu	Nemuro Strait	Fishing net	43.858167	145.155000	1	2	128.2cm	F
SNH12058	Harbour porpoise	<i>Phocoena phocoena</i>	28 Dec 2012	28 Dec 2012	Ishikari	Sea of Japan	Beach	43.240278	141.340400	1	2	-130cm	U
SNH13001	Stejneger's beaked whale	<i>Mesoplodon stejnegeri</i>	05 Jan 2013	05 Jan 2013	Matsumae	Sea of Japan	Beach	41.462500	140.026667	1	2	524.5cm	F
SNH13002	Harbour porpoise	<i>Phocoena phocoena</i>	04 Feb 2013	04 Feb 2013	Otaru	Sea of Japan	Beach	43.238056	141.011389	1	3	160.0cm	F
SNH13003	Harbour porpoise	<i>Phocoena phocoena</i>	15 Feb 2013	15 Feb 2013	Ishikari	Sea of Japan	Fishing net	43.594167	141.370278	1	2	131.2cm	M
SNH13004	Minke whale	<i>Balaenoptera acutorostrata</i>	25 Mar 2013	30 Mar 2013	Nemuro	Pacific Ocean	Beach	43.187778	145.480833	1	3	670cm	F
SNH13005	Harbour porpoise	<i>Phocoena phocoena</i>	17 Apr 2013	17 Apr 2013	Hakodate	Pacific Ocean	Fishing net	41.936667	140.955556	2	2	(1)157.0cm (2)140.5cm	(1)M (2)F
SNH13006	Harbour porpoise	<i>Phocoena phocoena</i>	18 Apr 2013	18 Apr 2013	Hakodate	Pacific Ocean	Fishing net	41.936667	140.955556	1	2	113.8cm	M
SNH13007	Harbour porpoise	<i>Phocoena phocoena</i>	19 Apr 2013	19 Apr 2013	Hakodate	Pacific Ocean	Fishing net	41.963192	140.951843	1	1	121.0cm	M
SNH13008	Stejneger's beaked whale	<i>Mesoplodon stejnegeri</i>	20 Apr 2013	20 Apr 2013	Esashi	Sea of Japan	Beach	41.894444	140.138611	1	2	491.0cm	F
SNH13009	Harbour porpoise	<i>Phocoena phocoena</i>	23 Apr 2013	23 Apr 2013	Hakodate	Pacific Ocean	Fishing net	41.936667	140.955556	2	1	(1)131.0cm (2)143.0cm	(1)(2) M
SNH13010	Dall's porpoise (dalli-type)	<i>Phocoenoides dalli</i>	04 May 2013	05 May 2013	Shosanbetsu	Sea of Japan	Beach	44.509722	141.764167	2	3	(1)170cm (2)90cm	U
SNH13011	Harbour porpoise	<i>Phocoena phocoena</i>	11 May 2013	13 May 2013	Rausu	Nemuro Strait	Fishing net	43.883611	145.168056	1	2	134.5cm	M
SNH13012	Harbour porpoise	<i>Phocoena phocoena</i>	17 May 2013	17 May 2013	Rausu	Nemuro Strait	Beach	43.964444	145.140278	1	2	131.0cm	M
SNH13013	Harbour porpoise	<i>Phocoena phocoena</i>	27 May 2013	27 May 2013	Rausu	Nemuro Strait	Fishing net	43.876667	145.144167	1	2	141.8cm	F
SNH13014	Minke whale	<i>Balaenoptera acutorostrata</i>	27 May 2013	28 May 2013	Bekkai	Nemuro Strait	Beach	43.592500	145.332500	1	3	810cm	F
SNH13015	Dall's porpoise (dalli-type)	<i>Phocoenoides dalli</i>	15 Jun 2013	17 Jun 2013	Okoppe	Okhotsk Sea	Beach	44.440556	143.223333	1	3	126.2cm	F
SNH13016	Harbour porpoise	<i>Phocoena phocoena</i>	18 Jun 2013	18 Jun 2013	Rausu	Nemuro Strait	Fishing net	43.876667	145.144167	1	2	124.0cm	M
SNH13017	Dall's porpoise (dalli-type)	<i>Phocoenoides dalli</i>	24 Jun 2013	24 Jun 2013	Oumu	Okhotsk Sea	Beach	44.583611	142.963611	1	3	126.3cm	M
SNH13018	Harbour porpoise	<i>Phocoena phocoena</i>	24 Jun 2013	24 Jun 2013	Urahoro	Pacific Ocean	Beach	42.758889	143.758889	1	3	87cm	U
SNH13019	Pacific white-sided dolphin	<i>Lagenorhynchus obliquidens</i>	08 Jul 2013	08 Jul 2013	Hakodate	Tsugaru Strait	Beach	41.781111	140.726111	1	3	182.0cm	F
SNH13020	Pacific white-sided dolphin	<i>Lagenorhynchus obliquidens</i>	15 Jul 2013	15 Jul 2013	Noboribetsu	Pacific Ocean	Beach	42.353056	141.054167	1	3	206cm	F
SNH13021	Minke whale	<i>Balaenoptera acutorostrata</i>	19 Jul 2013	19 Jul 2013	Shihidaka	Pacific Ocean	Beach	42.302778	142.447500	1	3	431.0cm	M
SNH13022	Dall's porpoise (dalli-type)	<i>Phocoenoides dalli</i>	29 Jul 2013	29 Jul 2013	Rausu	Nemuro Strait	Beach	44.128611	145.257500	1	5	-150cm	U
SNH13023	Unidentified dolphin	<i>Odontoceti sp.</i>	31 Jul 2013	01 Aug 2013	Rausu	Nemuro Strait	Beach	44.128611	145.257500	1	5	-100cm	U
SNH13024	Pacific white-sided dolphin	<i>Lagenorhynchus obliquidens</i>	05 Aug 2013	05 Aug 2013	Muroran	Pacific Ocean	Beach	42.333333	141.025278	2	3	(1)105.5cm (2)168.0cm	(1)F (2)F
SNH13025	Pacific white-sided dolphin	<i>Lagenorhynchus obliquidens</i>	06 Aug 2013	07 Aug 2013	Muroran	Pacific Ocean	Beach	42.333333	141.025278	2	4	(1)213.0cm (2)168.0cm	(1)F (2)F
SNH13026	Dall's porpoise (dalli-type)	<i>Phocoenoides dalli</i>	06 Aug 2013	07 Aug 2013	Rausu	Nemuro Strait	Beach	44.128611	145.257500	1	3	180cm	M
SNH13027	Dall's porpoise (dalli-type)	<i>Phocoenoides dalli</i>	07 Aug 2013	07 Aug 2013	Rausu	Nemuro Strait	Beach	44.104444	145.247778	2	3	(1)210cm (2)40cm	(1)(2) M
SNH13028	Dall's porpoise (type unknown)	<i>Phocoenoides dalli</i>	11 Aug 2013	11 Aug 2013	Erimo	Pacific Ocean	Beach	42.159722	143.323889	1	3	-220cm	U
SNH13029	Unidentified dolphin	<i>Odontoceti sp.</i>	09 Aug 2013	12 Aug 2013	Rausu	Nemuro Strait	Beach	44.191111	145.328056	1	4	-150cm	U
SNH13030	Unidentified dolphin	<i>Odontoceti sp.</i>	14 Aug 2013	14 Aug 2013	Rausu	Nemuro Strait	Beach	43.861389	145.098611	1	4	-240cm	U
SNH13031	Short-finned pilot whale	<i>Globicephala macrorhynchus</i>	18 Aug 2013	19 Aug 2013	Shihidaka	Pacific Ocean	Beach	42.309167	142.408889	1	3	351.7cm	F

SNH #	Common Name	Scientific Name	Date found	Date reported	Location	Marine Area	Category	Longitude	Latitude	Group size	Condition	Body Length	Sex
SNH13032	Unidentified Balaenopteridae	<i>Balaenopteridae sp.</i>	17 Sep 2013	17 Sep 2013	Yubetsu	Okhotsk Sea	Beach	44.210000	143.685000	1	3	4.5m	U
SNH13033	Humpback whale	<i>Megaptera novaeangliae</i>	08 Oct 2013	09 Oct 2013	Hamanaka	Pacific Ocean	Beach	43.141389	145.219167	1	3	791.0cm	M
SNH13034	Minke whale	<i>Balaenoptera acutorostrata</i>	17 Oct 2013	17 Oct 2013	Monbetsu	Okhotsk Sea	Beach	44.370000	143.348889	1	3	392.5cm	F
SNH13035	Humpback whale	<i>Megaptera novaeangliae</i>	18 Oct 2013	18 Oct 2013	Tomakomai	Pacific Ocean	Beach	42.607778	141.510833	1	3	829.6cm	M
SNH13036	Minke whale	<i>Balaenoptera acutorostrata</i>	26 Nov 2013	26 Nov 2013	Kamoenai	Sea of Japan	Beach	43.147222	140.418889	1	2	450cm	U
SNH13037	Harbour porpoise	<i>Phocoena phocoena</i>	27 Nov 2013	27 Nov 2013	Rausu	Nemuro Strait	Fishing net	43.864167	145.181667	1	2	147.9cm	M
SNH13038	Harbour porpoise	<i>Phocoena phocoena</i>	30 Nov 2013	30 Nov 2013	Rausu	Nemuro Strait	Fishing net	43.876667	145.144167	1	2	148.6cm	F
SNH13039	Harbour porpoise	<i>Phocoena phocoena</i>	11 Dec 2013	12 Dec 2013	Otaru	Sea of Japan	Beach	43.202778	140.856667	1	3	120cm	U
SNH14001	Unidentified Delphinidae	<i>Delphinidae sp.</i>	30 Dec 2013	26 Jan 2014	Otaru	Sea of Japan	Beach	43.161389	141.216667	1	5	~2.5m	U
SNH14002	Minke whale	<i>Balaenoptera acutorostrata</i>	01 Apr 2014	01 Apr 2014	Otaru	Sea of Japan	Beach	43.179167	141.052500	1	2	740.5cm	M
SNH14003	Unidentified Cetacean	<i>Cetacea sp.</i>	02 Apr 2014	02 Apr 2014	Ishikari	Sea of Japan	Fishing net	43.422778	141.310833	1	2	12m	U
SNH14004	Minke whale	<i>Balaenoptera acutorostrata</i>	16 Apr 2014	16 Apr 2014	Rumoi	Sea of Japan	Beach	43.905000	141.610278	1	3	6m	M
SNH14005	Harbour porpoise	<i>Phocoena phocoena</i>	17 Apr 2014	17 Apr 2014	Hakodate	Pacific Ocean	Fishing net	41.952500	140.950278	1	1	124.5cm	F
SNH14006	Harbour porpoise	<i>Phocoena phocoena</i>	01 May 2014	01 May 2014	Shirai	Pacific Ocean	Beach	42.565833	141.397500	1	4	(110cm)	U
SNH14007	Harbour porpoise	<i>Phocoena phocoena</i>	31 May 2014	02 Jun 2014	Rausu	Nemuro Strait	Fishing net	43.885278	145.163889	1	2	130.0cm	M
SNH14008	Minke whale	<i>Balaenoptera acutorostrata</i>	02 Jun 2014	04 Jun 2014	Hamanaka	Pacific Ocean	Beach	43.048333	145.102778	1	2	6m	U
SNH14009	Dall's porpoise (dalli-type)	<i>Phocoenoides dalli</i>	09 Jun 2014	09 Jun 2014	Sarufutsu	Okhotsk Sea	Beach	45.383333	142.085000	1	2	112.5cm	M
SNH14010	Dall's porpoise (dalli-type)	<i>Phocoenoides dalli</i>	10 Jun 2014	10 Jun 2014	Oumu	Okhotsk Sea	Live stranding	44.600556	142.950000	1	2	102.9cm	M
SNH14011	Harbour porpoise	<i>Phocoena phocoena</i>	11 Jun 2014	11 Jun 2014	Rausu	Nemuro Strait	Fishing net	43.881667	145.161944	1	2	182.8cm	F
SNH14012	Humpback whale	<i>Megaptera novaeangliae</i>	11 Jun 2014	11 Jun 2014	Muroran	Pacific Ocean	Beach	42.338333	141.032222	1	4	~14m	U
SNH14013	Dall's porpoise (dalli-type)	<i>Phocoenoides dalli</i>	11 Jun 2014	11 Jun 2014	Rausu	Nemuro Strait	Beach	44.138333	145.264167	1	2	100cm	U
SNH14014	Dall's porpoise (dalli-type)	<i>Phocoenoides dalli</i>	01 Jun 2014	01 Jun 2014	Enbetsu	Sea of Japan	Beach	44.713889	141.783889	1	3	~1m	U
SNH14015	Dall's porpoise (dalli-type)	<i>Phocoenoides dalli</i>	10 Jun 2014	10 Jun 2014	Esashi	Okhotsk Sea	Beach	44.834167	142.675556	1	3	80cm	U
SNH14016	Sato's beaked whale	<i>Berardius minimus</i>	14 Jun 2014	14 Jun 2014	Rausu	Nemuro Strait	Floating	44.098889	145.310556	1	2	690.0cm	M
SNH14017	Dall's porpoise (dalli-type)	<i>Phocoenoides dalli</i>	16 Jun 2014	16 Jun 2014	Abashiri	Okhotsk Sea	Live stranding	43.985000	144.296667	1	2	118.0cm	M
SNH14018	Dall's porpoise (dalli-type)	<i>Phocoenoides dalli</i>	18 Jun 2014	18 Jun 2014	Abashiri	Okhotsk Sea	Beach	44.033889	144.259722	1	2	118.5cm	F
SNH14019	Dall's porpoise (dalli-type)	<i>Phocoenoides dalli</i>	27 May 2014	19 Jun 2014	Wakkanai	Okhotsk Sea	Beach	45.483056	141.969722	1	3	190cm	U
SNH14020	Dall's porpoise (dalli-type)	<i>Phocoenoides dalli</i>	29 May 2014	19 Jun 2014	Wakkanai	Okhotsk Sea	Beach	45.483056	141.969722	1	2	100cm	U
SNH14021	Dall's porpoise (dalli-type)	<i>Phocoenoides dalli</i>	20 Jun 2014	20 Jun 2014	Otaru	Sea of Japan	Beach	43.147500	141.175556	1	2	170.3cm	F
SNH14022	Pacific white-sided dolphin	<i>Lagenorhynchus obliquidens</i>	21 Jun 2014	21 Jun 2014	Ishikari	Sea of Japan	Beach	43.309722	141.406667	1	3	223.0cm	M
SNH14023	Dall's porpoise (dalli-type)	<i>Phocoenoides dalli</i>	23 Jun 2014	23 Jun 2014	Otaru	Sea of Japan	Beach	43.146667	141.173333	1	3	222.6cm	M
SNH14024	Dall's porpoise (dalli-type)	<i>Phocoenoides dalli</i>	23 Jun 2014	23 Jun 2014	Saroma	Okhotsk Sea	Fishing net	44.196944	143.864444	1	2	108.5cm	U
SNH14025	Right whale	<i>Eubalaena japonica</i>	24 Jun 2014	24 Jun 2014	Hamanaka	Pacific Ocean	Beach	43.116770	145.111340	1	2	(460cm)	M
SNH14026	Dall's porpoise (dalli-type)	<i>Phocoenoides dalli</i>	25 Jun 2014	25 Jun 2014	Rausu	Nemuro Strait	Fishing net	43.876667	145.144167	3	2	(1)219.5cm(2 1)M(2)207.7cm(3)2 2)M(3)10.5cm	U
SNH14027	Unidentified dolphin	<i>Odontoceti sp.</i>	23 Jun 2014	24 Jun 2014	Otaru	Sea of Japan	Beach	43.160000	141.210278	1	3	N/A	U
SNH14028	Unidentified dolphin	<i>Odontoceti sp.</i>	25 Jun 2014	25 Jun 2014	Otaru	Sea of Japan	Beach	43.146667	141.173611	1	3	N/A	U
SNH14029	Sperm whale	<i>Physeter macrocephalus</i>	26 Jun 2014	26 Jun 2014	Yubetsu	Okhotsk Sea	Beach	44.233611	143.616111	1	4	~15m	M
SNH14030	Dall's porpoise (dalli-type)	<i>Phocoenoides dalli</i>	05 May 2014	02 Jul 2014	Ishikari	Sea of Japan	Fishing net	43.596389	141.370833	1	2	118.8cm	F
SNH14031	Dall's porpoise (dalli-type)	<i>Phocoenoides dalli</i>	05 May 2014	02 Jul 2014	Ishikari	Sea of Japan	Fishing net	43.596389	141.370833	1	2	179.3cm	F
SNH14032	Harbour porpoise	<i>Phocoena phocoena</i>	30 Jun 2014	02 Jul 2014	Tomakomai	Pacific Ocean	Beach	42.623611	141.585278	1	3	(124.0cm)	F
SNH14033	Dall's porpoise (dalli-type)	<i>Phocoenoides dalli</i>	03 Jul 2014	03 Jul 2014	Monbetsu	Okhotsk Sea	Beach	44.351944	143.356944	1	3	129cm	U
SNH14034	Dall's porpoise (dalli-type)	<i>Phocoenoides dalli</i>	04 Jul 2014	04 Jul 2014	Rausu	Nemuro Strait	Fishing net	43.876667	145.144167	3	2	(1)193.5cm(2 1)M(2)199.5cm(3)198.6cm	(1)(2)(3)M
SNH14035	Fin whale	<i>Balaenoptera physalus</i>	03 Jul 2014	04 Jul 2014	Samani	Pacific Ocean	Floating	42.125556	142.932500	1	4	(~10m)	U
SNH14036	Minke whale	<i>Balaenoptera acutorostrata</i>	07 Jul 2014	07 Jul 2014	Rausu	Nemuro Strait	Beach	43.876667	145.144167	1	3	-9.5m	M
SNH14037	Fin whale	<i>Balaenoptera physalus</i>	10 Jul 2014	10 Jul 2014	Mukawa	Pacific Ocean	Beach	42.543056	141.948333	1	4	837cm	U
SNH14038	Pacific white-sided dolphin	<i>Lagenorhynchus obliquidens</i>	12 Jul 2014	13 Jul 2014	Muroran	Pacific Ocean	Beach	42.326111	141.017222	1	4	186.5cm	F
SNH14039	Minke whale	<i>Balaenoptera acutorostrata</i>	16 Jul 2014	22 Jul 2014	Hamanaka	Pacific Ocean	Beach	43.036667	145.055833	1	3	6m	U
SNH14040	Minke whale	<i>Balaenoptera acutorostrata</i>	24 Jul 2014	24 Jul 2014	Rausu	Nemuro Strait	Floating	44.015833	145.211667	1	3	(7m))	U
SNH14041	Minke whale	<i>Balaenoptera acutorostrata</i>	29 Jul 2014	29 Jul 2014	Nemuro	Pacific Ocean	Beach	43.258333	145.556389	1	4	780cm	U
SNH14042	Dall's porpoise (type unknown)	<i>Phocoenoides dalli</i>	14 Aug 2014	14 Aug 2014	Rausu	Nemuro Strait	Beach	43.898611	145.092500	1	5	~2m	U

SNH #	Common Name	Scientific Name	Date found	Date reported	Location	Marine Area	Category	Longitude	Latitude	Group size	Condition	Body Length	Sex
SNH14043	Dall's porpoise (type unknown)	<i>Phocoenoides dalli</i>	14 Aug 2014	14 Aug 2014	Rausu	Nemuro Strait	Beach	43.886667	145.094600	1	5	~2m	U
SNH14044	Sperm whale	<i>Physeter macrocephalus</i>	20 Aug 2014	20 Aug 2014	Hiroo	Pacific Ocean	Beach	42.227500	143.315278	1	5	15m	U
SNH14045	Pygmy sperm whale	<i>Kogia breviceps</i>	26 Aug 2014	26 Aug 2014	Toyokoro	Pacific Ocean	Beach	42.687222	143.654444	1	2	245.2cm	M
SNH14046	Cuvier's beaked whale	<i>Ziphius cavirostris</i>	13 Aug 2014	30 Aug 2014	Shihidaka	Pacific Ocean	Beach	42.245000	142.574444	1	3	420cm	U
SNH14047	Baird's whale	<i>Berardius bairdii</i>	09 Sep 2014	09 Sep 2014	Shari	Okhotsk Sea	Beach	43.918611	144.701667	1	4	1050cm	U
SNH14048	Dall's porpoise (dalli-type)	<i>Phocoenoides dalli</i>	16 Sep 2014	18 Sep 2014	Hiroo	Pacific Ocean	Beach	42.365833	143.355556	1	3	221.9cm	M
SNH14049	Harbour porpoise	<i>Phocoena phocoena</i>	06 Sep 2014	25 Sep 2014	Tomakomai	Pacific Ocean	Beach	42.630556	141.666667	1	5	N/A	U
SNH14050	Unidentified dolphin	<i>Odontoceti sp.</i>	04 Sep 2014	25 Sep 2014	Hidaka	Pacific Ocean	Beach	42.477500	142.071200	1	5	N/A	U
SNH14051	Humpback whale	<i>Megaptera novaeangliae</i>	15 Oct 2014	15 Oct 2014	Mori	Funka Bay	Beach	42.118056	140.610278	1	3	8.8m	U
SNH14052	Baird's whale	<i>Berardius bairdii</i>	23 Oct 2014	23 Oct 2014	Niikappu	Pacific Ocean	Beach	42.373056	142.282500	1	3	9m	U
SNH14053	Harbour porpoise	<i>Phocoena phocoena</i>	27 Oct 2014	29 Oct 2014	Urahoro	Pacific Ocean	Beach	42.757778	143.750278	1	3	160cm	U
SNH14054	Harbour porpoise	<i>Phocoena phocoena</i>	13 Nov 2014	17 Nov 2014	Wakkanai	Sea of Japan	Beach	45.438611	141.661389	1	2	N/A	U
SNH14055	Harbour porpoise	<i>Phocoena phocoena</i>	01 Dec 2014	01 Dec 2014	Rausu	Nemuro Strait	Fishing net	43.881667	145.161944	1	2	119.4cm	M
SNH14056	Harbour porpoise	<i>Phocoena phocoena</i>	04 Dec 2014	04 Dec 2014	Rausu	Nemuro Strait	Fishing net	43.881667	145.161944	1	2	122.5cm	M
SNH14057	Harbour porpoise	<i>Phocoena phocoena</i>	05 Dec 2014	05 Dec 2014	Rausu	Nemuro Strait	Fishing net	43.881667	145.161944	1	2	124.5cm	M
SNH14058	Harbour porpoise	<i>Phocoena phocoena</i>	24 Dec 2014	24 Dec 2014	Rausu	Nemuro Strait	Fishing net	43.885278	145.164510	1	2	110.7cm	F
SNH15001	Minke whale	<i>Balaenoptera acutorostrata</i>	02 Jan 2015	09 Jan 2015	Fukushima	Tsugaru Strait	Beach	41.485760	140.271902	1	3	(715.8cm)	M
SNH15002	Stejneger's beaked whale	<i>Mesoplodon stejnegeri</i>	14 Jan 2015	14 Jan 2015	Ishikari	Sea of Japan	Beach	43.264363	141.363738	1	3	517.2cm	F
SNH15003	Dall's porpoise (dalli-type)	<i>Phocoenoides dalli</i>	20 Feb 2015	22 Feb 2015	Bekkai	Nemuro Strait	Floating	43.607867	145.274767	2	2	N/A	U
SNH15004	Dall's porpoise (dalli-type)	<i>Phocoenoides dalli</i>	23 Feb 2015	23 Feb 2015	Shibetsu	Nemuro Strait	Beach	43.699263	145.109416	1	2	213cm	F
SNH15005	Harbour porpoise	<i>Phocoena phocoena</i>	26 Feb 2015	26 Feb 2015	Otaru	Sea of Japan	Beach	43.152017	141.188858	1	3	125.0cm	F
SNH15006	Unidentified dolphin	<i>Odontoceti sp.</i>	05 Feb 2015	06 Mar 2015	Shihidaka	Pacific Ocean	Beach	42.324180	142.373709	1	5	130cm	U
SNH15007	Dall's porpoise (dalli-type)	<i>Phocoenoides dalli</i>	06 Mar 2015	06 Mar 2015	Bekkai	Nemuro Strait	Beach	43.592541	145.332573	1	3	200cm	U
SNH15008	Harbour porpoise	<i>Phocoena phocoena</i>	16 Mar 2015	16 Mar 2015	Noboribetsu	Pacific Ocean	Beach	42.363322	141.057974	1	3	127.9cm	M
SNH15009	Harbour porpoise	<i>Phocoena phocoena</i>	06 Apr 2015	06 Apr 2015	Muroran	Pacific Ocean	Beach	42.341211	141.033654	1	3	128.9cm	M
SNH15010	Stejneger's beaked whale	<i>Mesoplodon stejnegeri</i>	11 Apr 2015	11 Apr 2015	Rishiri	Sea of Japan	Beach	45.184511	141.131583	1	3	477.6cm	M
SNH15011	Hubbs' beaked whale	<i>Mesoplodon carlhubbsi</i>	14 Apr 2015	14 Apr 2015	Samani	Pacific Ocean	Live stranding	42.122620	142.948962	1	2	493cm	M
SNH15012	Stejneger's beaked whale	<i>Mesoplodon stejnegeri</i>	03 May 2015	07 May 2015	Wakkanai	Sea of Japan	Beach	45.330206	141.639416	1	3	4.7m	U
SNH15013	Northern right whale dolphin	<i>Lissodelphis borealis</i>	17 May 2015	17 May 2015	Northwest Pacific	Pacific Ocean	Fishing net	39.355700	146.166900	1	2	207cm	F
SNH15014	Harbour porpoise	<i>Phocoena phocoena</i>	29 May 2015	29 May 2015	Noboribetsu	Pacific Ocean	Beach	42.402904	141.102195	1	3	125.5cm	M
SNH15015	Harbour porpoise	<i>Phocoena phocoena</i>	02 Jun 2015	02 Jun 2015	Rausu	Nemuro Strait	Fishing net	43.866667	145.201167	1	2	128.0cm	M
SNH15016	Minke whale	<i>Balaenoptera acutorostrata</i>	04 Jun 2015	04 Jun 2015	Wakkanai	Sea of Japan	Beach	45.442350	141.642183	1	2	~6m	M
SNH15017	Dall's porpoise (dalli-type)	<i>Phocoenoides dalli</i>	06 Jun 2015	06 Jun 2015	Rausu	Nemuro Strait	Fishing net	43.876875	145.144167	1	2	175.5cm	F
SNH15018	Stejneger's beaked whale	<i>Mesoplodon stejnegeri</i>	09 Jun 2015	11 Jun 2015	Rishiri	Sea of Japan	Floating	45.120848	141.195839	1	3	~5m	F
SNH15019	Dall's porpoise (dalli-type)	<i>Phocoenoides dalli</i>	15 Jun 2015	16 Jun 2015	Rausu	Nemuro Strait	Fishing net	43.876875	145.144167	2	2	(1)179.3cm(2)191.5cm	(1)(2)M
SNH15020	Pacific white-sided dolphin	<i>Lagenorhynchus obliquidens</i>	19 Jun 2015	19 Jun 2015	Noboribetsu	Pacific Ocean	Beach	42.359383	141.054224	1	3	167.8cm	F
SNH15021	Dall's porpoise (dalli-type)	<i>Phocoenoides dalli</i>	23 Jun 2015	23 Jun 2015	Rausu	Nemuro Strait	Fishing net	43.876875	145.144167	2	2	(1)211.8cm(2)160.4cm	(1)(2)M
SNH15022	Dall's porpoise (dalli-type)	<i>Phocoenoides dalli</i>	24 Jun 2015	24 Jun 2015	Abashiri	Okhotsk Sea	Beach	44.025422	144.270376	1	3	110.4cm	M
SNH15023	Minke whale	<i>Balaenoptera acutorostrata</i>	24 Jun 2015	24 Jun 2015	Nemuro	Nemuro Strait	Beach	43.417282	145.684887	1	3	7m	U
SNH15024	Dall's porpoise (dalli-type)	<i>Phocoenoides dalli</i>	24 Jun 2015	25 Jun 2015	Otaru	Sea of Japan	Beach	43.144844	141.165920	1	4	118.9cm	M
SNH15025	Dall's porpoise (dalli-type)	<i>Phocoenoides dalli</i>	27 Jun 2015	27 Jun 2015	Sarufutsu	Okhotsk Sea	Beach	45.383743	142.084061	1	2	212.0cm	M
SNH15026	Sperm whale	<i>Physeter macrocephalus</i>	29 Jun 2015	29 Jun 2015	Erimo	Pacific Ocean	Live stranding	41.990580	143.161166	1	2	1210cm	F
SNH15027	Unidentified baleen whale	<i>Mysticeti sp.</i>	01 Jul 2015	01 Jul 2015	Muroran	Pacific Ocean	Beach	42.349480	141.042612	1	4	(4m)	U
SNH15028	Minke whale	<i>Balaenoptera acutorostrata</i>	08 Jul 2015	09 Jul 2015	Yubetsu	Okhotsk Sea	Beach	44.160264	143.705089	1	4	410cm	F
SNH15029	Harbour porpoise	<i>Phocoena phocoena</i>	18 Jul 2015	18 Jul 2015	Rausu	Nemuro Strait	Fishing net	43.866667	145.201167	1	2	128.2cm	F

SNH #	Common Name	Scientific Name	Date found	Date reported	Location	Marine Area	Category	Longitude	Latitude	Group size	Condition	Body Length	Sex
SNH15030	Harbour porpoise	<i>Phocoena phocoena</i>	22 Jul 2015	22 Jul 2015	Rausu	Nemuro Strait	Fishing net	43.888333	145.166250	1	2	146.6cm	F
SNH15031	Harbour porpoise	<i>Phocoena phocoena</i>	27 Jul 2015	27 Jul 2015	Rausu	Nemuro Strait	Fishing net	43.879500	145.173167	1	2	177.8cm	F
SNH15032	Striped dolphin	<i>Stenella coeruleoalba</i>	27 Jul 2015	27 Jul 2015	Urahoro	Pacific Ocean	Beach	42.719861	143.699545	1	2	250cm	M
SNH15033	Harbour porpoise	<i>Phocoena phocoena</i>	10 Aug 2015	10 Aug 2015	Rausu	Nemuro Strait	Fishing net	43.883283	145.170000	1	2	104.5cm	M
SNH15034	Unidentified Balaenopteridae	<i>Balaenopteridae sp.</i>	10 Aug 2015	11 Aug 2015	Kushiroshi	Pacific Ocean	Beach	42.943976	144.465612	1	4	4.5m	U
SNH15035	Unidentified Mesoplodon	<i>Mesoplodon sp.</i>	14 Aug 2015	14 Aug 2015	Bekai	Nemuro Strait	Beach	43.591555	145.333828	1	3	427.7cm	M
SNH15036	Sperm whale	<i>Physeter macrocephalus</i>	13 Aug 2015	13 Aug 2015	Kushiroshi	Pacific Ocean	Beach	42.943792	144.450156	1	4	840cm	F
SNH15037	Minke whale	<i>Balaenoptera acutorostrata</i>	16 Aug 2015	17 Aug 2015	Kushiroshi	Pacific Ocean	Beach	42.909906	143.983928	1	4	777.6cm	F
SNH15038	Short-finned pilot whale	<i>Globicephala macrorhynchus</i>	18 Aug 2015	18 Aug 2015	Muroran	Pacific Ocean	Beach	42.344000	141.036320	1	2	492.0cm	F
SNH15039	Unidentified Balaenopteridae	<i>Balaenopteridae sp.</i>	20 Aug 2015	20 Aug 2015	Okoppe	Okhotsk Sea	Beach	44.487497	143.120919	1	4	7.5m	U
SNH15040	Dall's porpoise (dalli-type)	<i>Phocoenoides dalli</i>	22 Aug 2015	23 Aug 2015	Rausu	Nemuro Strait	Fishing net	43.969375	145.338324	1	2	212.4cm	M
SNH15041	Minke whale	<i>Balaenoptera acutorostrata</i>	30 Aug 2015	30 Aug 2015	Kushiroshi	Pacific Ocean	Live stranding	42.912136	143.987267	1	4	6m	U
SNH15042	Unidentified Cetacean	<i>Cetacea sp.</i>	16 Sep 2015	17 Sep 2015	Taiki	Pacific Ocean	Beach	42.539720	143.490432	1	4	(~2m)	U
SNH15043	Minke whale	<i>Balaenoptera acutorostrata</i>	24 Sep 2015	24 Sep 2015	Kitami	Okhotsk Sea	Fishing net	44.133530	144.092330	1	2	4.3m	F
SNH15044	Humpback whale	<i>Megaptera novaeangliae</i>	23 Sep 2015	24 Sep 2015	Kushiroshi	Pacific Ocean	Floating	42.876667	144.201667	1	3	8m	M
SNH15045	Humpback whale	<i>Megaptera novaeangliae</i>	13 Oct 2015	13 Oct 2015	Abashiri	Okhotsk Sea	Beach	43.975554	144.311584	1	3	741.5cm	F
SNH15046	Humpback whale	<i>Megaptera novaeangliae</i>	07 Sep 2015	23 Oct 2015	Nemuro	Pacific Ocean	Floating	43.188490	145.540370	1	3	7.8m	M
SNH15047	Minke whale	<i>Balaenoptera acutorostrata</i>	26 Oct 2015	27 Oct 2015	Yubetsu	Okhotsk Sea	Beach	44.191000	143.751250	1	4	4.9m	F
SNH15048	Humpback whale	<i>Megaptera novaeangliae</i>	27 Oct 2015	27 Oct 2015	Shari	Okhotsk Sea	Floating	43.913082	144.655560	1	3	6m	U
SNH15049	Harbour porpoise	<i>Phocoena phocoena</i>	13 Nov 2015	13 Nov 2015	Rausu	Nemuro Strait	Fishing net	43.864167	145.173667	1	2	118.5cm	M
SNH15050	Harbour porpoise	<i>Phocoena phocoena</i>	04 Dec 2015	04 Dec 2015	Rausu	Nemuro Strait	Fishing net	43.864167	145.173667	1	2	114.8cm	M
SNH15051	Dall's porpoise (dalli-type)	<i>Phocoenoides dalli</i>	17 Dec 2015	17 Dec 2015	Tomakomai	Pacific Ocean	Beach	42.603463	141.496570	1	2	201.4cm	M
SNH15052	Harbour porpoise	<i>Phocoena phocoena</i>	18 Dec 2015	18 Dec 2015	Rausu	Nemuro Strait	Fishing net	43.864167	145.173667	1	2	135.7cm	M
SNH16001	Unidentified Balaenopteridae	<i>Balaenopteridae sp.</i>	08 Jan 2016	08 Jan 2016	Toyotomi	Sea of Japan	Beach	45.043480	141.656210	1	4	742.5cm	U
SNH16002	Striped dolphin	<i>Stenella coeruleoalba</i>	11 Jan 2016	13 Jan 2016	Kushiroshi	Pacific Ocean	Beach	43.003124	144.297985	1	2	147cm	F
SNH16003	Hubbs' beaked whale	<i>Mesoplodon carlhubbsi</i>	14 Jan 2016	14 Jan 2016	Hakodate	Pacific Ocean	Beach	41.915463	140.961009	1	2	436.4cm	M
SNH16004	Harbour porpoise	<i>Phocoena phocoena</i>	13 Jan 2016	14 Jan 2016	Ishikari	Sea of Japan	Beach	43.263686	141.363435	1	4	175cm	U
SNH16005	Minke whale	<i>Balaenoptera acutorostrata</i>	26 Jan 2016	26 Jan 2016	Hakodate	Tsugaru Strait	Beach	41.749075	140.893966	1	3	538.4cm	M
SNH16006	Killer whale	<i>Orcinus orca</i>	20 Feb 2016	20 Feb 2016	Kushiroshi	Pacific Ocean	Beach	42.968836	144.369210	1	3	219.8cm	M
SNH16007	Sperm whale	<i>Physeter macrocephalus</i>	20 Mar 2016	21 Mar 2016	Urakawa	Pacific Ocean	Beach	42.206412	142.653323	1	5	473cm	U
SNH16008	Killer whale	<i>Orcinus orca</i>	12 Apr 2016	13 Apr 2016	Nemuro	Pacific Ocean	Floating	43.296473	145.673117	1	4	5.7m	F
SNH16009	Harbour porpoise	<i>Phocoena phocoena</i>	18 Apr 2016	18 Apr 2016	Date	Pacific Ocean	Beach	42.472489	140.835256	1	2	1.5m	U
SNH16010	Harbour porpoise	<i>Phocoena phocoena</i>	25 Apr 2016	25 Apr 2016	Hakodate	Pacific Ocean	Fishing net	41.960716	140.947108	2	1	(1)130.5cm(2)124.0cm	(1)F(2)M
SNH16011	Harbour porpoise	<i>Phocoena phocoena</i>	26 Apr 2016	26 Apr 2016	Hakodate	Pacific Ocean	Fishing net	41.943833	140.967150	2	1	(1)130.0cm(2)127.2cm	(1)(2)M
SNH16012	Pacific white-sided dolphin	<i>Lagenorhynchus obliquidens</i>	14 May 2016	14 May 2016	Hakodate	Tsugaru Strait	Beach	41.764632	140.730755	1	4	237.1cm	M
SNH16013	Harbour porpoise	<i>Phocoena phocoena</i>	02 May 2016	02 May 2016	Hakodate	Pacific Ocean	Fishing net	41.943833	140.967150	1	1	138.0cm	F
SNH16014	Unidentified Delphinidae	<i>Delphinidae sp.</i>	15 Dec 2015	15 Jan 2016	Kushiroshi	Pacific Ocean	Beach	43.004325	144.302002	1	5	165.0cm	M
SNH16015	Harbour porpoise	<i>Phocoena phocoena</i>	02 May 2016	02 May 2016	Hakodate	Pacific Ocean	Fishing net	41.941343	140.962300	1	1	123.6cm	M
SNH16016	Stejneger's beaked whale	<i>Mesoplodon stejnegeri</i>	13 Jun 2016	13 Jun 2016	Wakkanai	Sea of Japan	Beach	45.436840	141.639250	1	3	453cm	F
SNH16017	Minke whale	<i>Balaenoptera acutorostrata</i>	17 Jun 2016	17 Jun 2016	Rausu	Nemuro Strait	Beach	43.876875	145.144167	1	2	7.6m	F
SNH16018	Humpback whale	<i>Megaptera novaeangliae</i>	23 Jun 2016	25 Jun 2016	Shiraoi	Pacific Ocean	Beach	42.526940	141.323969	1	3	~10m	F
SNH16019	Striped dolphin	<i>Stenella coeruleoalba</i>	27 Jun 2016	28 Jun 2016	Oshamanbe	Pacific Ocean	Beach	42.571892	140.446831	1	3	244.0cm	M
SNH16020	Unidentified Balaenopteridae	<i>Balaenopteridae sp.</i>	05 Jul 2016	05 Jul 2016	Shiraoi	Pacific Ocean	Beach	42.574519	141.417137	1	3	~7m	U
SNH16021	Unidentified dolphin	<i>Odontoceti sp.</i>	09 Jul 2016	09 Jul 2016	Kushiroshi	Pacific Ocean	Beach	43.003210	144.310137	1	4	(124cm)	F
SNH16022	Minke whale	<i>Balaenoptera acutorostrata</i>	15 Jul 2016	15 Jul 2016	Tomari	Sea of Japan	Beach	43.097017	140.451050	1	2	263.5cm	F
SNH16023	Harbour porpoise	<i>Phocoena phocoena</i>	16 Jul 2016	16 Jul 2016	Urahoro	Pacific Ocean	Beach	42.777400	143.779900	1	3	186.5cm	F

SNH #	Common Name	Scientific Name	Date found	Date reported	Location	Marine Area	Category	Longitude	Latitude	Group size	Condition	Body Length	Sex
SNH16024	Dall's porpoise (type unknown)	<i>Phocoenoides dalli</i>	30 Jul 2016	30 Jul 2016	Shibetsu	Nemuro Strait	Beach	43.855138	145.096277	1	4	~130cm	U
SNH16025	Pacific white-sided dolphin	<i>Lagenorhynchus obliquidens</i>	09 Aug 2016	09 Aug 2016	Noboribetsu	Pacific Ocean	Beach	42.380979	141.075647	1	4	213.4cm	U
SNH16026	Unidentified dolphin	<i>Odontoceti sp.</i>	01 Aug 2016	14 Aug 2016	Shihidaka	Pacific Ocean	Beach	42.309666	142.418777	1	5	(80cm)	U
SNH16027	Sperm whale	<i>Physeter macrocephalus</i>	18 Aug 2016	18 Aug 2016	Hiroo	Pacific Ocean	Beach	42.401832	143.379014	1	3	15.5m	M
SNH16028	Striped dolphin	<i>Stenella coeruleoalba</i>	25 Aug 2016	26 Aug 2016	Kushiroshi	Pacific Ocean	Beach	42.868453	143.908236	1	3	228cm	U
SNH16029	Unidentified dolphin	<i>Odontoceti sp.</i>	27 Aug 2016	28 Aug 2016	Toyokoro	Pacific Ocean	Beach	42.651430	143.608630	1	5	~160cm	U
SNH16030	Humpback whale	<i>Megaptera novaeangliae</i>	05 Sep 2016	05 Sep 2016	Nemuro	Pacific Ocean	Floating	43.267360	145.568464	1	3	~7m	U
SNH16031	Harbour porpoise	<i>Phocoena phocoena</i>	06 Sep 2016	06 Sep 2016	Erimo	Pacific Ocean	Fishing net	41.938820	143.209700	1	2	138.3cm	M
SNH16032	Risso's dolphin	<i>Grampus griseus</i>	17 Sep 2016	17 Sep 2016	Shari	Okhotsk Sea	Live stranding	43.918736	144.702942	1	2	288.7cm	M
SNH16033	Pacific white-sided dolphin	<i>Lagenorhynchus obliquidens</i>	20 Sep 2016	20 Sep 2016	Nemuro	Pacific Ocean	Beach	43.278806	145.588444	1	6	N/A	U
SNH16034	Pacific white-sided dolphin	<i>Lagenorhynchus obliquidens</i>	26 Sep 2016	27 Sep 2016	Tomakomai	Pacific Ocean	Beach	42.613704	141.533573	1	3	195.0cm	M
SNH16035	Killer whale	<i>Orcinus orca</i>	05 Oct 2016	05 Oct 2016	Rebun	Sea of Japan	Beach	45.300030	141.025375	1	2	227.3cm	F
SNH16036	Unidentified Delphinidae	<i>Delphinidae sp.</i>	08 Oct 2016	10 Oct 2016	Monbetsu	Okhotsk Sea	Beach	44.286342	143.466532	1	4	~155cm	U
SNH16037	Right whale	<i>Eubalaena japonica</i>	16 Oct 2016	17 Oct 2016	Mori	Funka Bay	Fishing net	42.122400	140.614640	1	2	950cm	F
SNH16038	Minke whale	<i>Balaenoptera acutorostrata</i>	19 Oct 2016	19 Oct 2016	Rausu	Nemuro Strait	Floating	44.024954	145.212320	1	3	9.6m	M
SNH16039	Minke whale	<i>Balaenoptera acutorostrata</i>	23 Oct 2016	23 Oct 2016	Yubetsu	Okhotsk Sea	Beach	44.223727	143.642421	1	3	4.5m	M
SNH16040	Fin whale	<i>Balaenoptera physalus</i>	25 Oct 2016	25 Oct 2016	Setana	Sea of Japan	Beach	42.332274	139.772919	1	2	498.6cm	F
SNH16041	Minke whale	<i>Balaenoptera acutorostrata</i>	26 Oct 2016	26 Oct 2016	Shibetsu	Nemuro Strait	Fishing net	43.765628	145.081752	1	2	~9m	F
SNH16042	Dall's porpoise (type unknown)	<i>Phocoenoides dalli</i>	29 Oct 2016	30 Oct 2016	Shari	Okhotsk Sea	Beach	43.980921	144.870597	1	4	N/A	U
SNH16043	Pacific white-sided dolphin	<i>Lagenorhynchus obliquidens</i>	06 Nov 2016	06 Nov 2016	Hamanaka	Pacific Ocean	Beach	43.158706	145.247994	1	5	218cm	U
SNH16044	Minke whale	<i>Balaenoptera acutorostrata</i>	10 Nov 2016	11 Nov 2016	Koshimizu	Okhotsk Sea	Beach	43.935990	144.447218	1	3	460cm	F
SNH16045	Minke whale	<i>Balaenoptera acutorostrata</i>	14 Nov 2016	14 Nov 2016	Sarufutsu	Okhotsk Sea	Beach	45.343370	142.162000	1	2	444.6cm	M
SNH16046	Minke whale	<i>Balaenoptera acutorostrata</i>	20 Nov 2016	20 Nov 2016	Shakotan	Sea of Japan	Fishing net	43.319906	140.582725	1	2	N/A	U
SNH16047	Minke whale	<i>Balaenoptera acutorostrata</i>	19 Nov 2016	20 Nov 2016	Shari	Okhotsk Sea	Beach	44.055631	144.963173	1	3	N/A	U
SNH16048	Pacific white-sided dolphin	<i>Lagenorhynchus obliquidens</i>	16 Sep 2016	15 Nov 2016	Urakawa	Pacific Ocean	Beach	42.139818	142.848359	1	4	197cm	U
SNH16049	Unidentified Phocoenidae	<i>Phocoenidae sp.</i>	21 Oct 2016	22 Nov 2016	Otaru	Sea of Japan	Beach	43.156464	141.203722	1	4	(120cm)	U
SNH16050	Unidentified Phocoenidae	<i>Phocoenidae sp.</i>	16 Oct 2016	22 Nov 2016	Ishikari	Sea of Japan	Beach	43.265097	141.365389	1	5	(120cm)	U
SNH16051	Pacific white-sided dolphin	<i>Lagenorhynchus obliquidens</i>	25 Nov 2016	26 Nov 2016	Shari	Okhotsk Sea	Beach	44.073575	144.997578	1	3	214cm	U
SNH16052	Harbour porpoise	<i>Phocoena phocoena</i>	24 Nov 2016	28 Nov 2016	Urakawa	Pacific Ocean	Beach	42.206750	142.652556	1	4	~140cm	U
SNH16053	Harbour porpoise	<i>Phocoena phocoena</i>	06 Dec 2016	06 Dec 2016	Tomakomai	Pacific Ocean	Beach	42.578409	141.427259	1	4	159.4cm	M
SNH16054	Cuvier's beaked whale	<i>Ziphius cavirostris</i>	25 Dec 2016	26 Dec 2016	Shibetsu	Nemuro Strait	Beach	43.662243	145.133399	1	3	610cm	U
SNH16201	Harbour porpoise	<i>Phocoena phocoena</i>	13 Apr 2016	13 Apr 2016	Rausu	Nemuro Strait	Fishing net	43.886167	145.147500	1	2	135.0cm	M
SNH16202	Harbour porpoise	<i>Phocoena phocoena</i>	04 Jun 2016	04 Jun 2016	Rausu	Nemuro Strait	Fishing net	43.878667	145.156833	1	2	129.3cm	M
SNH16203	Harbour porpoise	<i>Phocoena phocoena</i>	04 Jun 2016	04 Jun 2016	Rausu	Nemuro Strait	Fishing net	43.884333	145.145517	1	2	127.0cm	F
SNH16204	Harbour porpoise	<i>Phocoena phocoena</i>	16 Jun 2016	16 Jun 2016	Rausu	Nemuro Strait	Fishing net	43.888167	145.153167	1	2	131.6cm	M
SNH16205	Dall's porpoise (dalli-type)	<i>Phocoenoides dalli</i>	23 Jun 2016	23 Jun 2016	Rausu	Nemuro Strait	Fishing net	43.876875	145.144167	8	2	(1)198.1cm (2)233.0cm	M
SNH16207	Harbour porpoise	<i>Phocoena phocoena</i>	23 Jul 2016	23 Jul 2016	Rausu	Nemuro Strait	Fishing net	43.888167	145.153167	1	2	168.3cm	F
SNH16208	Harbour porpoise	<i>Phocoena phocoena</i>	25 Jul 2016	25 Jul 2016	Rausu	Nemuro Strait	Fishing net	43.888167	145.153167	1	2	126.0cm	F
SNH16209	Harbour porpoise	<i>Phocoena phocoena</i>	18 Nov 2016	21 Nov 2016	Rausu	Nemuro Strait	Fishing net	43.868500	145.171167	1	2	133.1cm	M
SNH16210	Harbour porpoise	<i>Phocoena phocoena</i>	28 Nov 2016	28 Nov 2016	Rausu	Nemuro Strait	Fishing net	43.866233	145.180267	1	2	143.8cm	F
SNH17001	Harbour porpoise	<i>Phocoena phocoena</i>	26 Jan 2017	30 Jan 2017	Ishikari	Sea of Japan	Beach	43.187828	141.266123	1	3	145cm	U
SNH17002	Harbour porpoise	<i>Phocoena phocoena</i>	08 Feb 2017	08 Feb 2017	Hokuto	Tsugaru Strait	Fishing net	41.802110	140.660144	1	2	133.0cm	M

SNH #	Common Name	Scientific Name	Date found	Date reported	Location	Marine Area	Category	Longitude	Latitude	Group size	Condition	Body Length	Sex
SNH17003	Harbour porpoise	<i>Phocoena phocoena</i>	24 Feb 2017	24 Feb 2017	Otaru	Sea of Japan	Beach	43.215190	140.921130	1	3	139.5cm	M
SNH17004	Harbour porpoise	<i>Phocoena phocoena</i>	12 Mar 2017	12 Mar 2017	Otaru	Sea of Japan	Fishing net	43.265000	141.048888	1	2	127.0cm	M
SNH17005	Harbour porpoise	<i>Phocoena phocoena</i>	02 Apr 2017	02 Apr 2017	Tomakomai	Pacific Ocean	Beach	42.624010	141.584353	1	2	133.1cm	F
SNH17006	Dall's porpoise (dalli-type)	<i>Phocoenoides dalli</i>	03 Apr 2017	03 Apr 2017	Hokuto	Tsugaru Strait	Live stranding	41.819073	140.649658	1	1	105.0cm	F
SNH17007	Harbour porpoise	<i>Phocoena phocoena</i>	04 Apr 2017	04 Apr 2017	Tomakomai	Pacific Ocean	Beach	42.618691	141.557504	1	4	~100cm	F
SNH17008	Harbour porpoise	<i>Phocoena phocoena</i>	17 Apr 2017	17 Apr 2017	Otaru	Sea of Japan	Beach	43.237995	141.011775	1	4	(147.6cm)	M
SNH17009	Minke whale	<i>Balaenoptera acutorostrata</i>	22 Apr 2017	23 Apr 2017	Erimo	Pacific Ocean	Beach	42.138123	143.319342	1	3	7.5m	F
SNH17010	Harbour porpoise	<i>Phocoena phocoena</i>	25 Apr 2017	25 Apr 2017	Tomakomai	Pacific Ocean	Beach	42.582550	141.436480	1	4	127.3cm	M
SNH17011	Killer whale	<i>Orcinus orca</i>	01 May 2017	01 May 2017	Toyokoro	Pacific Ocean	Beach	42.618833	143.572083	1	3	712.5cm	M
SNH17012	Stejneger's beaked whale	<i>Mesoplodon stejnegeri</i>	08 May 2017	08 May 2017	Hakodate	Tsugaru Strait	Beach	41.774255	140.778341	1	3	456cm	M
SNH17013	Harbour porpoise	<i>Phocoena phocoena</i>	10 May 2017	10 May 2017	Hakodate	Pacific Ocean	Fishing net	42.017463	140.880547	4	1	(1)135.1cm(2)1M(1)120.5cm(3)1)2M(3)37.5cm(4)13)JF(4)1.1cm	M
SNH17014	Harbour porpoise	<i>Phocoena phocoena</i>	11 May 2017	11 May 2017	Hakodate	Pacific Ocean	Fishing net	41.961237	140.943596	1	1	134.2cm	M
SNH17015	Stejneger's beaked whale	<i>Mesoplodon stejnegeri</i>	11 May 2017	11 May 2017	Hakodate	Tsugaru Strait	Beach	41.769804	140.743465	1	2	495.5cm	F
SNH17016	Harbour porpoise	<i>Phocoena phocoena</i>	19 May 2017	19 May 2017	Hakodate	Pacific Ocean	Fishing net	41.943197	140.960349	1	1	~120cm	M
SNH17017	Harbour porpoise	<i>Phocoena phocoena</i>	23 May 2017	23 May 2017	Tomakomai	Pacific Ocean	Beach	42.595223	141.470029	1	4	(102cm)	U
SNH17018	Dall's porpoise (dalli-type)	<i>Phocoenoides dalli</i>	25 May 2017	25 May 2017	Yoichi	Sea of Japan	Live stranding	43.203124	140.775845	1	1	121cm	F
SNH17019	Minke whale	<i>Balaenoptera acutorostrata</i>	27 May 2017	28 May 2017	Bekikai	Nemuro Strait	Beach	43.412444	145.272889	1	4	790cm	F
SNH17020	Pacific white-sided dolphin	<i>Lagenorhynchus obliquidens</i>	29 May 2017	29 May 2017	Hakodate	Tsugaru Strait	Beach	41.714110	140.954328	1	2	203.4cm	F
SNH17021	Minke whale	<i>Balaenoptera acutorostrata</i>	30 May 2017	30 May 2017	Hakodate	Pacific Ocean	Beach	41.997770	140.890441	1	4	653.5cm	M
SNH17022	Dall's porpoise (dalli-type)	<i>Phocoenoides dalli</i>	31 May 2017	31 May 2017	Wakkanai	Sea of Japan	Beach	45.312550	141.621105	1	3	119.5cm	U
SNH17023	Baird's whale	<i>Berardius bairdii</i>	01 Jun 2017	01 Jun 2017	Taiki	Pacific Ocean	Beach	42.566557	143.517467	1	3	8.6m	U
SNH17024	Pacific white-sided dolphin	<i>Lagenorhynchus obliquidens</i>	06 Jun 2017	06 Jun 2017	Hakodate	Pacific Ocean	Beach	41.936490	140.948910	1	2	102.9cm	M
SNH17025	Dall's porpoise (dalli-type)	<i>Phocoenoides dalli</i>	05 Jun 2017	08 Jun 2017	Otaru	Sea of Japan	Beach	43.184584	141.262960	1	4	N/A	U
SNH17026	Unidentified Phocoenidae	<i>Phocoenidae sp.</i>	09 Jun 2017	10 Jun 2017	Atsuma	Pacific Ocean	Beach	42.600781	141.828842	1	4	~1m	U
SNH17027	Harbour porpoise	<i>Phocoena phocoena</i>	14 Jun 2017	14 Jun 2017	Muroran	Pacific Ocean	Beach	42.336099	141.029012	1	4	141.5cm	M
SNH17028	Harbour porpoise	<i>Phocoena phocoena</i>	20 Jun 2017	21 Jun 2017	Tomakomai	Pacific Ocean	Beach	42.614057	141.536118	1	3	134.6cm	F
SNH17029	Unidentified Balaenopteridae	<i>Balaenopteridae sp.</i>	26 Jun 2017	26 Jun 2017	Shiraoi	Pacific Ocean	Beach	42.452467	141.198963	1	4	640.4cm	F
SNH17030	Hubbs' beaked whale	<i>Mesoplodon carlhubbsi</i>	30 Jun 2017	03 Jul 2017	Shihidaka	Pacific Ocean	Beach	42.216749	142.636700	1	3	278cm	F
SNH17031	Minke whale	<i>Balaenoptera acutorostrata</i>	05 Jul 2017	05 Jul 2017	Rausu	Nemuro Strait	Beach	43.919760	145.115560	1	4	~4m	U
SNH17032	Dall's porpoise (dalli-type)	<i>Phocoenoides dalli</i>	07 Jul 2017	07 Jul 2017	Rausu	Nemuro Strait	Beach	44.216510	145.341400	1	3	~140cm	U
SNH17033	Minke whale	<i>Balaenoptera acutorostrata</i>	05 Jul 2017	07 Jul 2017	Rausu	Nemuro Strait	Beach	44.341652	145.340114	1	3	N/A	U
SNH17034	Stejneger's beaked whale	<i>Mesoplodon stejnegeri</i>	21 Jul 2017	21 Jul 2017	Bekikai	Nemuro Strait	Beach	43.324238	145.326995	1	2	410cm	M
SNH17035	Pacific white-sided dolphin	<i>Lagenorhynchus obliquidens</i>	24 Jul 2017	24 Jul 2017	Muroran	Pacific Ocean	Beach	42.335555	141.028055	1	3	215.0cm	F
SNH17036	Unidentified Delphinidae	<i>Delphinidae sp.</i>	31 Jul 2017	31 Jul 2017	Noboribetsu	Pacific Ocean	Beach	42.359379	141.054224	1	4	(185.3cm)	F
SNH17037	Hubbs' beaked whale	<i>Mesoplodon carlhubbsi</i>	02 Aug 2017	03 Aug 2017	Shihidaka	Pacific Ocean	Beach	42.303153	142.446769	1	2	248.3 cm	F
SNH17038	Unidentified dolphin	<i>Odontoceti sp.</i>	03 Aug 2017	05 Aug 2017	Rausu	Nemuro Strait	Beach	44.210592	145.336092	1	5	170cm	U
SNH17039	Dall's porpoise (type unknown)	<i>Phocoenoides dalli</i>	07 Aug 2017	07 Aug 2017	Rausu	Nemuro Strait	Beach	43.865841	145.095931	1	4	(200cm)	M
SNH17040	Unidentified dolphin	<i>Odontoceti sp.</i>	13 Jun 2017	09 Aug 2017	Shari	Okhotsk Sea	Beach	44.067024	144.979791	3	4	(1)-145cm(2)U~145cm(3)N/A	U
SNH17041	Dall's porpoise (type unknown)	<i>Phocoenoides dalli</i>	13 Aug 2017	14 Aug 2017	Shari	Okhotsk Sea	Beach	44.066353	144.977350	1	4	(160cm)	M
SNH17042	Unidentified Phocoenidae	<i>Phocoenidae sp.</i>	15 Aug 2017	15 Aug 2017	Rausu	Nemuro Strait	Beach	43.881099	145.096515	1	5	N/A	U
SNH17043	Harbour porpoise	<i>Phocoena phocoena</i>	16 Aug 2017	16 Aug 2017	Rausu	Nemuro Strait	Beach	43.933963	145.121904	1	5	N/A	U
SNH17044	Unidentified Phocoenidae	<i>Phocoenidae sp.</i>	16 Aug 2017	16 Aug 2017	Rausu	Nemuro Strait	Beach	43.935374	145.123179	1	5	N/A	U
SNH17045	Sperm whale	<i>Physeter macrocephalus</i>	18 Aug 2017	18 Aug 2017	Shibetsu	Nemuro Strait	Beach	43.665618	145.154478	1	4	1460cm	U

SNH #	Common Name	Scientific Name	Date found	Date reported	Location	Marine Area	Category	Longitude	Latitude	Group size	Condition	Body Length	Sex
SNH17046	Harbour porpoise	<i>Phocoena phocoena</i>	10 Sep 2017	10 Sep 2017	Shiranuka	Pacific Ocean	Beach	42.989466	144.187616	1	2	116.9cm	M
SNH17047	Harbour porpoise	<i>Phocoena phocoena</i>	14 Sep 2017	14 Sep 2017	Urahoro	Pacific Ocean	Beach	42.759056	143.754556	1	4	104cm	F
SNH17048	Harbour porpoise	<i>Phocoena phocoena</i>	14 Sep 2017	14 Sep 2017	Urahoro	Pacific Ocean	Beach	42.759290	143.754782	1	4	151cm	M
SNH17049	Harbour porpoise	<i>Phocoena phocoena</i>	20 Sep 2017	21 Sep 2017	Urahoro	Pacific Ocean	Beach	42.760389	143.756833	1	4	115.7cm	M
SNH17050	Pacific white-sided dolphin	<i>Lagenorhynchus obliquidens</i>	24 Sep 2017	03 Oct 2017	Bekikai	Nemuro Strait	Beach	43.550427	145.284960	1	3	230cm	M
SNH17051	Harbour porpoise	<i>Phocoena phocoena</i>	11 Nov 2017	12 Nov 2017	Wakkanai	Sea of Japan	Beach	45.406500	141.796806	1	4	150cm	M
SNH17052	Dall's porpoise (dalli-type)	<i>Phocoenoides dalli</i>	24 Nov 2017	26 Nov 2017	Rausu	Nemuro Strait	Beach	44.065825	145.242667	1	3	~190cm	M
SNH17053	Sato's beaked whale	<i>Berardius minimus</i>	28 Nov 2017	28 Nov 2017	Rausu	Nemuro Strait	Beach	44.068034	145.244801	1	3	605cm	M
SNH17054	Short-finned pilot whale	<i>Globicephala macrorhynchus</i>	15 Nov 2017	29 Nov 2017	Hidaka	Pacific Ocean	Beach	42.463361	142.155444	1	5	478cm	F
SNH17055	Humpback whale	<i>Megaptera novaeangliae</i>	07 Dec 2017	07 Dec 2017	Date	Pacific Ocean	Beach	42.416903	140.900760	1	2	815.7cm	F
SNH17056	Pacific white-sided dolphin	<i>Lagenorhynchus obliquidens</i>	24 Dec 2017	24 Dec 2017	Esashi	Sea of Japan	Beach	41.945716	140.135583	1	3	228.3cm	M
SNH17057	Dall's porpoise (type unknown)	<i>Phocoenoides dalli</i>	06 Jun 2017	02 Jun 2018	Shari	Okhotsk Sea	Beach	44.067139	144.988422	1	6	N/A	U
SNH17201	Harbour porpoise	<i>Phocoena phocoena</i>	08 Jun 2017	08 Jun 2017	Rausu	Nemuro Strait	Fishing net	43.876875	145.144167	1	2	138.2cm	F
SNH17202	Harbour porpoise	<i>Phocoena phocoena</i>	16 Jun 2017	16 Jun 2017	Rausu	Nemuro Strait	Fishing net	43.875800	145.170067	1	2	141.8cm	M
SNH17203	Harbour porpoise	<i>Phocoena phocoena</i>	26 Jun 2017	26 Jun 2017	Rausu	Nemuro Strait	Fishing net	43.884600	145.163000	1	2	136.4cm	M
SNH17204	Harbour porpoise	<i>Phocoena phocoena</i>	10 Jul 2017	12 Jul 2017	Rausu	Nemuro Strait	Fishing net	43.884600	145.163000	1	2	143.5cm	M
SNH17205	Harbour porpoise	<i>Phocoena phocoena</i>	29 Jul 2017	29 Jul 2017	Rausu	Nemuro Strait	Fishing net	43.880000	145.171867	1	2	161.0cm	F
SNH17206	Harbour porpoise	<i>Phocoena phocoena</i>	02 Aug 2017	02 Aug 2017	Rausu	Nemuro Strait	Fishing net	43.880000	145.171867	1	2	99.3cm	F
SNH17207	Harbour porpoise	<i>Phocoena phocoena</i>	07 Aug 2017	07 Aug 2017	Rausu	Nemuro Strait	Fishing net	43.880000	145.171867	1	2	106.2cm	M
SNH17208	Harbour porpoise	<i>Phocoena phocoena</i>	18 Nov 2017	20 Nov 2017	Rausu	Nemuro Strait	Fishing net	43.867267	145.187950	1	2	128.1cm	M
SNH18001	Stejneger's beaked whale	<i>Mesoplodon stejnegeri</i>	11 Jan 2018	12 Jan 2018	Rumoi	Sea of Japan	Live stranding	43.943888	141.632469	1	3	4.48m	M
SNH18002	Unidentified Balaenopteridae	<i>Balaenopteridae sp.</i>	19 Jan 2018	20 Jan 2018	Date	Pacific Ocean	Live stranding	42.458849	140.873039	1	4	>4m	U
SNH18003	Minke whale	<i>Balaenoptera acutorostrata</i>	22 Jan 2018	22 Jan 2018	Hakodate	Tsugaru Strait	Live stranding	41.747246	140.899033	1	2	739.4cm	M
SNH18004	Harbour porpoise	<i>Phocoena phocoena</i>	06 Feb 2018	06 Feb 2018	Shibetsu	Nemuro Strait	Beach	43.634557	145.178180	1	2	127cm	U
SNH18005	Dall's porpoise (dalli-type)	<i>Phocoenoides dalli</i>	10 Feb 2018	10 Feb 2018	Matsumae	Sea of Japan	Beach	41.420232	140.161236	1	2	211.0cm	M
SNH18006	Harbour porpoise	<i>Phocoena phocoena</i>	24 Feb 2018	26 Feb 2018	Kushiroshi	Pacific Ocean	Beach	42.968424	144.370964	1	3	140cm	U
SNH18007	Stejneger's beaked whale	<i>Mesoplodon stejnegeri</i>	01 Mar 2018	01 Mar 2018	Shakotan	Sea of Japan	Beach	43.333475	140.440422	1	3	445cm	F
SNH18008	Unidentified dolphin	<i>Odontoceti sp.</i>	24 Mar 2018	26 Mar 2018	Tomamae	Sea of Japan	Beach	44.216017	141.655531	1	5	N/A	U
SNH18009	Harbour porpoise	<i>Phocoena phocoena</i>	31 Mar 2018	31 Mar 2018	Otaru	Sea of Japan	Beach	43.238272	141.011319	1	3	143.0cm	M
SNH18010	Baird's whale	<i>Berardius bairdii</i>	03 Apr 2018	03 Apr 2018	Obira	Sea of Japan	Beach	44.150370	141.653550	1	4	9.4m	U
SNH18011	Harbour porpoise	<i>Phocoena phocoena</i>	16 Apr 2018	16 Apr 2018	Hakodate	Pacific Ocean	Fishing net	41.943833	140.967150	1	2	131.8cm	F
SNH18012	Harbour porpoise	<i>Phocoena phocoena</i>	25 Apr 2018	25 Apr 2018	Hakodate	Pacific Ocean	Fishing net	41.943833	140.967150	1	2	152.2cm	F
SNH18013	Minke whale	<i>Balaenoptera acutorostrata</i>	26 May 2018	28 May 2018	Rausu	Nemuro Strait	Fishing net	43.876875	145.144167	1	2	7.7m	F
SNH18014	Harbour porpoise	<i>Phocoena phocoena</i>	29 May 2018	01 Jun 2018	Otaru	Sea of Japan	Beach	43.179914	141.256088	1	4	135cm	M
SNH18015	Harbour porpoise	<i>Phocoena phocoena</i>	02 Jun 2018	04 Jun 2018	Muroran	Pacific Ocean	Beach	42.335590	141.027170	1	4	134.4cm	M
SNH18016	Minke whale	<i>Balaenoptera acutorostrata</i>	12 Jun 2018	12 Jun 2018	Noboribetsu	Pacific Ocean	Beach	42.420419	141.126465	1	4	~5m	U
SNH18017	Dall's porpoise (dalli-type)	<i>Phocoenoides dalli</i>	15 Jun 2018	15 Jun 2018	Otaru	Sea of Japan	Beach	43.198825	140.850455	1	4	~1m	U
SNH18018	Unidentified Cetacean	<i>Cetacea sp.</i>	21 Jun 2018	21 Jun 2018	Shihidaka	Pacific Ocean	Beach	42.309677	142.405178	1	3	>4m	U
SNH18019	Minke whale	<i>Balaenoptera acutorostrata</i>	07 Jul 2018	09 Jul 2018	Koshimizu	Okhotsk Sea	Beach	43.935552	144.450359	1	4	768.5cm	M
SNH18020	Pacific white-sided dolphin	<i>Lagenorhynchus obliquidens</i>	21 Jul 2018	23 Jul 2018	Hakodate	Pacific Ocean	Beach	41.785166	141.109592	1	4	229.1cm	M
SNH18021	Striped dolphin	<i>Stenella coeruleoalba</i>	28 Jul 2018	28 Jul 2018	Shiranuka	Pacific Ocean	Beach	42.960800	144.110800	1	4	224.0cm	M
SNH18022	Right whale	<i>Eubalaena japonica</i>	28 Jul 2018	28 Jul 2018	Nemuro	Pacific Ocean	Beach	43.185377	145.503055	1	3	17m	F
SNH18023	Pacific white-sided dolphin	<i>Lagenorhynchus obliquidens</i>	29 Jul 2018	29 Jul 2018	Otaru	Sea of Japan	Beach	43.165653	141.225602	1	4	216.7cm	U

SNH #	Common Name	Scientific Name	Date found	Date reported	Location	Marine Area	Category	Longitude	Latitude	Group size	Condition	Body Length	Sex
SNH18024	Pacific white-sided dolphin	<i>Lagenorhynchus obliquidens</i>	29 Jul 2018	30 Jul 2018	Otaru	Sea of Japan	Beach	43.150694	141.144484	1	4	(181.9cm)	F
SNH18025	Striped dolphin	<i>Stenella coeruleoalba</i>	01 Aug 2018	01 Aug 2018	Tomakomai	Pacific Ocean	Live stranding	42.608398	141.512650	1	2	216.9cm	M
SNH18026	Humpback whale	<i>Megaptera novaeangliae</i>	07 Aug 2018	07 Aug 2018	Shiranuka	Pacific Ocean	Live stranding	42.970030	144.128150	1	4	~10m	U
SNH18027	Pacific white-sided dolphin	<i>Lagenorhynchus obliquidens</i>	07 Aug 2018	09 Aug 2018	Rausu	Nemuro Strait	Live stranding	44.065100	145.240110	1	4	1.7m	U
SNH18028	Unidentified dolphin	<i>Odontoceti sp.</i>	09 Aug 2018	09 Aug 2018	Rausu	Nemuro Strait	Live stranding	44.111393	145.250197	1	4	1.5m	U
SNH18029	Pacific white-sided dolphin	<i>Lagenorhynchus obliquidens</i>	14 Aug 2018	14 Aug 2018	Hakodate	Pacific Ocean	Live stranding	41.949490	140.931336	1	4	220cm	M
SNH18030	Unidentified Delphinidae	<i>Delphinidae sp.</i>	15 Aug 2018	15 Aug 2018	Toyotomi	Sea of Japan	Live stranding	45.075324	141.636215	1	4	~2.5m	M
SNH18031	Pacific white-sided dolphin	<i>Lagenorhynchus obliquidens</i>	23 Aug 2018	23 Aug 2018	Bekkai	Okhotsk Sea	Live stranding	43.390873	145.285324	1	3	211.0cm	F
SNH18032	Unidentified Cetacean	<i>Cetacea sp.</i>	28 Aug 2018	28 Aug 2018	Nemuro	Pacific Ocean	Beach	43.281290	145.577850	1	4	7.8m	U
SNH18033	Hubbs' beaked whale	<i>Mesoplodon carlhubbsi</i>	29 Aug 2018	29 Aug 2018	Samani	Pacific Ocean	Beach	42.130647	142.912437	1	2	538.4cm	F
SNH18034	Hubbs' beaked whale	<i>Mesoplodon carlhubbsi</i>	31 Aug 2018	31 Aug 2018	Kushiroshi	Pacific Ocean	Beach	42.942229	144.475102	1	2	510.0cm	F
SNH18035	Striped dolphin	<i>Stenella coeruleoalba</i>	02 Sep 2018	02 Sep 2018	Samani	Pacific Ocean	Live stranding	42.124799	142.940707	1	1	<2m	F
SNH18036	Unidentified Delphinidae	<i>Delphinidae sp.</i>	03 Sep 2018	03 Sep 2018	Muroran	Pacific Ocean	Beach	42.333417	141.024731	1	5	<2m	U
SNH18037	Pacific white-sided dolphin	<i>Lagenorhynchus obliquidens</i>	03 Sep 2018	03 Sep 2018	Samani	Pacific Ocean	Beach	42.121300	142.919350	1	3	<2m	U
SNH18038	Striped dolphin	<i>Stenella coeruleoalba</i>	04 Sep 2018	04 Sep 2018	Samani	Pacific Ocean	Beach	42.125326	142.924134	1	3	212.5cm	M
SNH18039	Unidentified Delphinidae	<i>Delphinidae sp.</i>	07 Sep 2018	07 Sep 2018	Kushiroshi	Pacific Ocean	Beach	42.965419	144.393955	1	5	N/A	U
SNH18040	Pacific white-sided dolphin	<i>Lagenorhynchus obliquidens</i>	10 Sep 2018	10 Sep 2018	Muroran	Pacific Ocean	Beach	42.336369	141.030117	1	4	196.9cm	F
SNH18041	Sperm whale	<i>Physeter macrocephalus</i>	08 Sep 2018	09 Sep 2018	Nemuro	Pacific Ocean	Beach	43.312445	145.597548	1	4	18m	U
SNH18042	Dall's porpoise (dalli-type)	<i>Phocoenoides dalli</i>	20 Sep 2018	22 Sep 2018	Bekkai	Nemuro Strait	Beach	43.584625	145.324768	1	2	~2m	U
SNH18043	Striped dolphin	<i>Stenella coeruleoalba</i>	02 Oct 2018	02 Oct 2018	Noboribetsu	Pacific Ocean	Beach	42.402627	141.102255	1	3	224.3cm	M
SNH18044	Harbour porpoise	<i>Phocoena phocoena</i>	04 Oct 2018	04 Oct 2018	Rausu	Nemuro Strait	Beach	44.139459	145.266509	1	4	2.0m	M
SNH18045	Stejneger's beaked whale	<i>Mesoplodon stejnegeri</i>	08 Oct 2018	09 Oct 2018	Shiraoi	Pacific Ocean	Beach	42.565040	141.395070	1	4	421.5cm	F
SNH18046	Short-finned pilot whale	<i>Globicephala macrorhynchus</i>	15 Oct 2018	15 Oct 2018	Shiraoi	Pacific Ocean	Beach	42.561140	141.388050	1	4	455.8cm	F
SNH18047	Pacific white-sided dolphin	<i>Lagenorhynchus obliquidens</i>	05 Nov 2018	05 Nov 2018	Muroran	Pacific Ocean	Beach	42.330844	141.021651	1	5	<2m	U
SNH18048	Minke whale	<i>Balaenoptera acutorostrata</i>	11 Nov 2018	11 Nov 2018	Rausu	Nemuro Strait	Beach	44.177040	145.310693	1	2	595cm	U
SNH18049	Minke whale	<i>Balaenoptera acutorostrata</i>	21 Nov 2018	21 Nov 2018	Sarufutsu	Okhotsk Sea	Beach	45.385795	142.079431	1	4	~4.5m	U
SNH18050	Minke whale	<i>Balaenoptera acutorostrata</i>	01 Dec 2018	04 Dec 2018	Ishikari	Sea of Japan	Beach	43.341351	141.421376	1	3	700cm	M
SNH18201	Harbour porpoise	<i>Phocoena phocoena</i>	24 Apr 2018	24 Apr 2018	Rausu	Nemuro Strait	Fishing net	43.878333	145.166833	1	2	143.5cm	M
SNH18202	Harbour porpoise	<i>Phocoena phocoena</i>	07 May 2018	07 May 2018	Rausu	Nemuro Strait	Fishing net	43.887800	145.154483	1	2	136.9cm	M
SNH18203	Harbour porpoise	<i>Phocoena phocoena</i>	10 May 2018	10 May 2018	Rausu	Nemuro Strait	Fishing net	43.883333	145.153650	1	2	140.9cm	M
SNH18204	Harbour porpoise	<i>Phocoena phocoena</i>	20 May 2018	20 May 2018	Rausu	Nemuro Strait	Beach	43.880890	145.096640	1	3	147.3cm	F
SNH18205	Harbour porpoise	<i>Phocoena phocoena</i>	08 Jun 2018	08 Jun 2018	Rausu	Nemuro Strait	Fishing net	44.142777	145.239444	1	2	136.4cm	F
SNH18206	Harbour porpoise	<i>Phocoena phocoena</i>	13 Jul 2018	13 Jul 2018	Rausu	Nemuro Strait	Fishing net	43.913055	145.381944	2	2	110.8cm	M
SNH18207	Harbour porpoise	<i>Phocoena phocoena</i>	13 Jul 2018	13 Jul 2018	Rausu	Nemuro Strait	Fishing net	43.913055	145.381944	2	2	130.2cm	M
SNH18208	Dall's porpoise (dalli-type)	<i>Phocoenoides dalli</i>	18 Jul 2018	18 Jul 2018	Rausu	Nemuro Strait	Fishing net	43.876875	145.144167	2	2	212cm	M
SNH18209	Harbour porpoise	<i>Phocoena phocoena</i>	18 Jul 2018	18 Jul 2018	Rausu	Nemuro Strait	Fishing net	43.876875	145.144167	2	2	129.2cm	M
SNH19001	Pacific white-sided dolphin	<i>Lagenorhynchus obliquidens</i>	11 Jan 2019	11 Jan 2019	Esashi	Sea of Japan	Beach	41.868298	140.115493	1	3	219.9cm	M
SNH19002	Dall's porpoise (dalli-type)	<i>Phocoenoides dalli</i>	27 Jan 2019	28 Jan 2019	Matsumae	Sea of Japan	Beach	41.401848	140.184309	1	3	140.0cm	F

SNH #	Common Name	Scientific Name	Date found	Date reported	Location	Marine Area	Category	Longitude	Latitude	Group size	Condition	Body Length	Sex
SNH19003	Dall's porpoise (dalli-type)	<i>Phocoenoides dalli</i>	07 Feb 2019	07 Feb 2019	Rausu	Nemuro Strait	Live stranding	44.049886	145.231750	40	2	(1)190.4cm(2)176.9cm(3)172.1cm(4)163.6cm(5)176.5cm(6)182.5cm(7)185.8cm(8)162.5cm(9)165.4cm(10)169.1cm(11)204.3cm(12)170.0cm	(1)M(2)F(3)M(4)M(5)F(6)M(7)M(8)M(9)M(10)F(11)M(12)M
SNH19004	Unidentified Phocoenidae	<i>Phocoenidae sp.</i>	20 Feb 2019	20 Feb 2019	Shimamaki	Sea of Japan	Beach	42.758040	140.147522	1	5	~1.6m	M
SNH19005	Baird's whale	<i>Berardius bairdii</i>	22 Feb 2019	22 Feb 2019	Toyotomi	Sea of Japan	Beach	45.064121	141.643632	1	3	~9m	M
SNH19006	Harbour porpoise	<i>Phocoena phocoena</i>	06 Mar 2019	06 Mar 2019	Noboribetsu	Pacific Ocean	Beach	42.418100	141.123200	1	3	136.7cm	F
SNH19007	Baird's whale	<i>Berardius bairdii</i>	26 Mar 2019	28 Mar 2019	Esashi	Okhotsk Sea	Beach	45.013925	142.531445	1	3	~10m	U
SNH19008	Harbour porpoise	<i>Phocoena phocoena</i>	30 Mar 2019	30 Mar 2019	Obira	Sea of Japan	Beach	44.175880	141.657670	1	3	160.1cm	F
SNH19009	Unidentified Phocoenidae	<i>Phocoenidae sp.</i>	05 Apr 2019	07 Apr 2019	Ishikari	Sea of Japan	Beach	43.233647	141.333073	1	5	114cm	U
SNH19010	Harbour porpoise	<i>Phocoena phocoena</i>	10 Apr 2019	10 Apr 2019	Obira	Sea of Japan	Beach	44.085560	141.661630	1	4	126.0cm	M
SNH19011	Harbour porpoise	<i>Phocoena phocoena</i>	19 Apr 2019	19 Apr 2019	Hakodate	Pacific Ocean	Fishing net	41.941343	140.962300	2	1	(1)152.5cm(2)132.0cm	(1)F(2)M
SNH19012	Harbour porpoise	<i>Phocoena phocoena</i>	21 Apr 2019	21 Apr 2019	Hakodate	Pacific Ocean	Fishing net	41.941343	140.962300	1	1	120.0cm	M
SNH19013	Harbour porpoise	<i>Phocoena phocoena</i>	21 Apr 2019	21 Apr 2019	Otaru	Sea of Japan	Beach	43.148400	141.179500	1	5	152cm	U
SNH19014	Harbour porpoise	<i>Phocoena phocoena</i>	22 Apr 2019	22 Apr 2019	Hakodate	Pacific Ocean	Fishing net	41.941343	140.962300	1	2	139.7cm	F
SNH19015	Harbour porpoise	<i>Phocoena phocoena</i>	25 Apr 2019	25 Apr 2019	Hakodate	Pacific Ocean	Fishing net	41.943833	140.967150	1	2	133.5cm	F
SNH19016	Minke whale	<i>Balaenoptera acutorostrata</i>	08 Jun 2019	08 Jun 2019	Kushiroshi	Pacific Ocean	Fishing net	42.930555	144.469444	1	2	~4m	U
SNH19017	Minke whale	<i>Balaenoptera acutorostrata</i>	15 Jun 2019	15 Jun 2019	Muroran	Pacific Ocean	Beach	42.348663	141.041991	1	4	~3m	U
SNH19018	Sato's beaked whale	<i>Berardius minimus</i>	17 Jun 2019	17 Jun 2019	Wakkanai	Okhotsk Sea	Beach	45.418953	142.034024	1	3	635.0cm	M
SNH19019	Pacific white-sided dolphin	<i>Lagenorhynchus obliquidens</i>	21 Jun 2019	21 Jun 2019	Muroran	Pacific Ocean	Beach	42.342447	141.034134	1	3	215.0cm	M
SNH19020	Pacific white-sided dolphin	<i>Lagenorhynchus obliquidens</i>	26 Jun 2019	26 Jun 2019	Hakodate	Pacific Ocean	Beach	41.784510	141.108853	1	3	164.9cm	F
SNH19021	Pacific white-sided dolphin	<i>Lagenorhynchus obliquidens</i>	10 Jul 2019	10 Jul 2019	Hakodate	Pacific Ocean	Fishing net	41.884722	141.096388	1	2	208.7cm	F
SNH19022	Sperm whale	<i>Physeter macrocephalus</i>	14 Jul 2019	15 Jul 2019	Sarufutsu	Okhotsk Sea	Beach	45.280870	142.228495	1	3	1621.8cm	M
SNH19023	Striped dolphin	<i>Stenella coeruleoalba</i>	16 Jul 2019	16 Jul 2019	Samani	Pacific Ocean	Beach	42.119800	142.961200	1	2	241.3cm	M
SNH19024	Striped dolphin	<i>Stenella coeruleoalba</i>	16 Jul 2019	16 Jul 2019	Hakodate	Pacific Ocean	Beach	41.765809	140.731888	1	3	243.0cm	M
SNH19025	Pacific white-sided dolphin	<i>Lagenorhynchus obliquidens</i>	22 Jul 2019	22 Jul 2019	Muroran	Pacific Ocean	Beach	42.332240	141.022900	1	4	(171.5cm)	M
SNH19026	Unidentified Balaenopteridae	<i>Balaenopteridae sp.</i>	23 Jul 2019	23 Jul 2019	Toyokoro	Pacific Ocean	Beach	42.639760	143.594530	1	4	~11m	U
SNH19027	Striped dolphin	<i>Stenella coeruleoalba</i>	28 Jul 2019	28 Jul 2019	Samani	Pacific Ocean	Live stranding	42.118800	142.963990	1	2	228.6cm	M
SNH19028	Minke whale	<i>Balaenoptera acutorostrata</i>	04 Aug 2019	05 Aug 2019	Rausu	Nemuro Strait	Beach	43.868361	145.094548	1	4	8.5m	U
SNH19029	Striped dolphin	<i>Stenella coeruleoalba</i>	05 Aug 2019	05 Aug 2019	Hidaka	Pacific Ocean	Beach	42.479166	142.064930	1	3	~2m	U
SNH19030	Harbour porpoise	<i>Phocoena phocoena</i>	05 Aug 2019	05 Aug 2019	Nemuro	Pacific Ocean	Beach	43.315789	145.618850	1	5	~120cm	U
SNH19031	Pacific white-sided dolphin	<i>Lagenorhynchus obliquidens</i>	06 Aug 2019	06 Aug 2019	Tomakomai	Pacific Ocean	Beach	42.618940	141.559280	1	4	N/A	U
SNH19032	Dall's porpoise (dalli-type)	<i>Phocoenoides dalli</i>	05 Aug 2019	06 Aug 2019	Rausu	Nemuro Strait	Beach	44.035630	145.217750	1	4	2.0m	U
SNH19033	Striped dolphin	<i>Stenella coeruleoalba</i>	16 Aug 2019	16 Aug 2019	Shihidaka	Pacific Ocean	Beach	42.303487	142.446840	1	4	~2m	U
SNH19034	Unidentified Phocoenidae	<i>Phocoenidae sp.</i>	18 Aug 2019	21 Aug 2019	Urahoro	Pacific Ocean	Beach	42.778167	143.780808	1	5	N/A	U
SNH19035	Striped dolphin	<i>Stenella coeruleoalba</i>	23 Aug 2019	23 Aug 2019	Shihidaka	Pacific Ocean	Beach	42.322710	142.377025	1	3	~195cm	M
SNH19036	Sperm whale	<i>Physeter macrocephalus</i>	25 Aug 2019	25 Aug 2019	Nemuro	Pacific Ocean	Beach	43.308356	145.607788	1	4	~17m	M
SNH19037	Striped dolphin	<i>Stenella coeruleoalba</i>	19 Sep 2019	19 Sep 2019	Samani	Pacific Ocean	Beach	42.133240	142.879090	1	4	N/A	U
SNH19038	Striped dolphin	<i>Stenella coeruleoalba</i>	22 Sep 2019	22 Sep 2019	Samani	Pacific Ocean	Beach	42.122722	142.946760	1	2	225.8cm	M
SNH19039	Minke whale	<i>Balaenoptera acutorostrata</i>	29 Sep 2019	29 Sep 2019	Rausu	Nemuro Strait	Beach	43.948352	145.128934	1	4	8.3m	F
SNH19040	Pacific white-sided dolphin	<i>Lagenorhynchus obliquidens</i>	14 Oct 2019	14 Oct 2019	Nemuro	Pacific Ocean	Beach	43.319680	145.631720	1	5	~205cm	U
SNH19041	Pacific white-sided dolphin	<i>Lagenorhynchus obliquidens</i>	22 Oct 2019	22 Oct 2019	Nemuro	Pacific Ocean	Beach	43.187585	145.482303	1	3	202cm	U

SNH #	Common Name	Scientific Name	Date found	Date reported	Location	Marine Area	Category	Longitude	Latitude	Group size	Condition	Body Length	Sex
SNH19042	Minke whale	<i>Balaenoptera acutorostrata</i>	23 Oct 2019	23 Oct 2019	Rausu	Nemuro Strait	Floating	43.901670	145.129750	1	2	7.3m	M
SNH19043	Harbour porpoise	<i>Phocoena phocoena</i>	27 Oct 2019	28 Oct 2019	Nemuro	Pacific Ocean	Beach	43.316510	145.620720	1	4	123cm	U
SNH19044	Pacific white-sided dolphin	<i>Lagenorhynchus obliquidens</i>	28 Oct 2019	28 Oct 2019	Hidaka	Pacific Ocean	Beach	42.461370	142.160520	1	4	~2m	U
SNH19045	Harbour porpoise	<i>Phocoena phocoena</i>	16 Nov 2019	16 Nov 2019	Nemuro	Pacific Ocean	Beach	43.179066	145.499390	1	4	105cm	U
SNH19046	Pacific white-sided dolphin	<i>Lagenorhynchus obliquidens</i>	22 Nov 2019	23 Nov 2019	Shibetsu	Pacific Ocean	Beach	43.740256	145.075144	1	5	(~150cm)	U
SNH19047	Dall's porpoise (dalli-type)	<i>Phocoenoides dalli</i>	05 Dec 2019	05 Dec 2019	Hidaka	Pacific Ocean	Beach	42.474270	142.073410	1	3	226.1 cm	M
SNH19048	Harbour porpoise	<i>Phocoena phocoena</i>	16 Dec 2019	16 Dec 2019	Wakkanai	Sea of Japan	Beach	45.405100	141.744970	1	3	~125cm	M
SNH19049	Minke whale	<i>Balaenoptera acutorostrata</i>	17 Dec 2019	17 Dec 2019	Rumoi	Sea of Japan	Beach	43.950850	141.631740	1	3	~8m	M
SNH19050	Minke whale	<i>Balaenoptera acutorostrata</i>	24 Dec 2019	24 Dec 2019	Hakodate	Pacific Ocean	Beach	41.899200	140.998400	1	4	5.5m	M
SNH19051	Humpback whale	<i>Megaptera novaeangliae</i>	15 Dec 2019	24 Dec 2019	Taiki	Pacific Ocean	Beach	42.501273	143.455206	1	4	~9m	U
SNH19052	Unidentified Phocoenidae	<i>Phocoenidae sp.</i>	30 Mar 2019	30 Mar 2019	Obira	Sea of Japan	Beach	44.175880	141.657670	1	3	N/A	U
SNH19201	Harbour porpoise	<i>Phocoena phocoena</i>	11 May 2019	16 May 2019	Rausu	Nemuro Strait	Fishing net	43.901666	145.150000	1	2	145.4cm	M
SNH19202	Harbour porpoise	<i>Phocoena phocoena</i>	13 May 2019	16 May 2019	Rausu	Nemuro Strait	Fishing net	43.876875	145.144167	6	2	(1)136.2cm(2)164.2cm(3)51.6cm(4)128.7cm(5)160.5cm(6)174.6cm	(1)F(2)F(3)F(4)F(5)M(6)F
SNH19203	Harbour porpoise	<i>Phocoena phocoena</i>	22 May 2019	24 May 2019	Rausu	Nemuro Strait	Fishing net	43.876875	145.144167	2	2	(1)137cm(2)134.2cm	(1)F(2)M
SNH19204	Harbour porpoise	<i>Phocoena phocoena</i>	27 May 2019	28 May 2019	Rausu	Nemuro Strait	Fishing net	43.901666	145.150000	1	2	129.3cm	F
SNH19205	Dall's porpoise (dalli-type)	<i>Phocoenoides dalli</i>	28 May 2019	28 May 2019	Rausu	Nemuro Strait	Fishing net	43.876875	145.144167	3	2	(1)198.4cm(2)204.5cm(3)188.1cm	(1)(2)(3)M
SNH19206	Harbour porpoise	<i>Phocoena phocoena</i>	31 May 2019	12 Jun 2019	Rausu	Nemuro Strait	Fishing net	43.876875	145.144167	1	2	143.4cm	M
SNH19207	Dall's porpoise (dalli-type)	<i>Phocoenoides dalli</i>	10 Jun 2019	12 Jun 2019	Rausu	Nemuro Strait	Fishing net	43.876875	145.144167	4	2	(1)107.0cm(2)184.5cm(3)93.9cm(4)210.2cm	(1)M(2)F(3)M(4)M
SNH19208	Harbour porpoise	<i>Phocoena phocoena</i>	21 Jun 2019	26 Jun 2019	Rausu	Nemuro Strait	Fishing net	43.876875	145.144167	2	2	(1)134.7cm(2)136.3cm	(1)M(2)F
SNH19209	Harbour porpoise	<i>Phocoena phocoena</i>	24 Jun 2019	26 Jun 2019	Rausu	Nemuro Strait	Fishing net	43.876875	145.144167	1	2	150.5cm	F
SNH19210	Dall's porpoise (dalli-type)	<i>Phocoenoides dalli</i>	27 Jun 2019	03 Jul 2019	Urakawa	Pacific Ocean	Fishing net	42.191800	142.662200	1	2	210.2cm	M
SNH19211	Dall's porpoise (dalli-type)	<i>Phocoenoides dalli</i>	29 Jun 2019	03 Jul 2019	Rausu	Nemuro Strait	Fishing net	42.876900	145.144200	2	2	(1)217.8cm(2)191.5cm	(1)M(2)F
SNH19212	Dall's porpoise (dalli-type)	<i>Phocoenoides dalli</i>	05 Jul 2019	09 Jul 2019	Rausu	Nemuro Strait	Fishing net	43.876900	145.144200	4	2	(1)168.8cm(2)177.6cm(3)203.7cm(4)185.5cm	(1)(2)(3)(4)M
SNH19213	Dall's porpoise (dalli-type)	<i>Phocoenoides dalli</i>	16 Jul 2019	14 Aug 2019	Rausu	Nemuro Strait	Fishing net	43.876900	145.144200	1	2	172.3cm	F
SNH19214	Harbour porpoise	<i>Phocoena phocoena</i>	24 Jul 2019	14 Aug 2019	Rausu	Nemuro Strait	Fishing net	43.901700	145.150000	1	2	110.6cm	F
SNH19215	Harbour porpoise	<i>Phocoena phocoena</i>	03 Dec 2019	04 Dec 2019	Rausu	Nemuro Strait	Fishing net	43.901666	145.150000	1	2	130.8cm	M

2020年 ストランディング記録



2020年北海道沿岸におけるストランディングの概要

鯨種別受報件数

種名	件数	頭数
ネズミイルカ	36	38
イシイルカ(イシイルカ型)	5	5
カマイルカ	18	18
スジイルカ	8	8
ハナゴンドウ	1	1
シャチ	2	2
シロイルカ	1	1
ツチクジラ	2	3
オウギハクジラ	2	2
マッコウクジラ	2	2
ミンククジラ	7	7
ナガスクジラ	1	1
種不明ネズミイルカ科	2	2
種不明マイルカ科	2	2
種不明アカボウクジラ科	1	1
種不明ツチクジラ属	1	1
種不明ナガスクジラ科	2	2
種不明ナガスクジラ属	1	1
種不明鯨類	2	2
合計	96	99

月別受報頭数

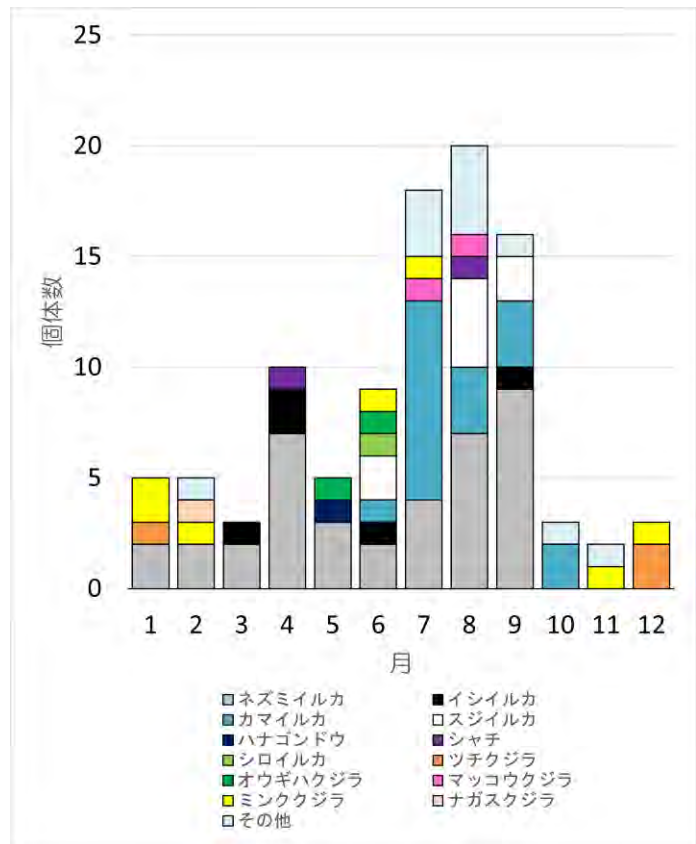

種別漂着地理分布

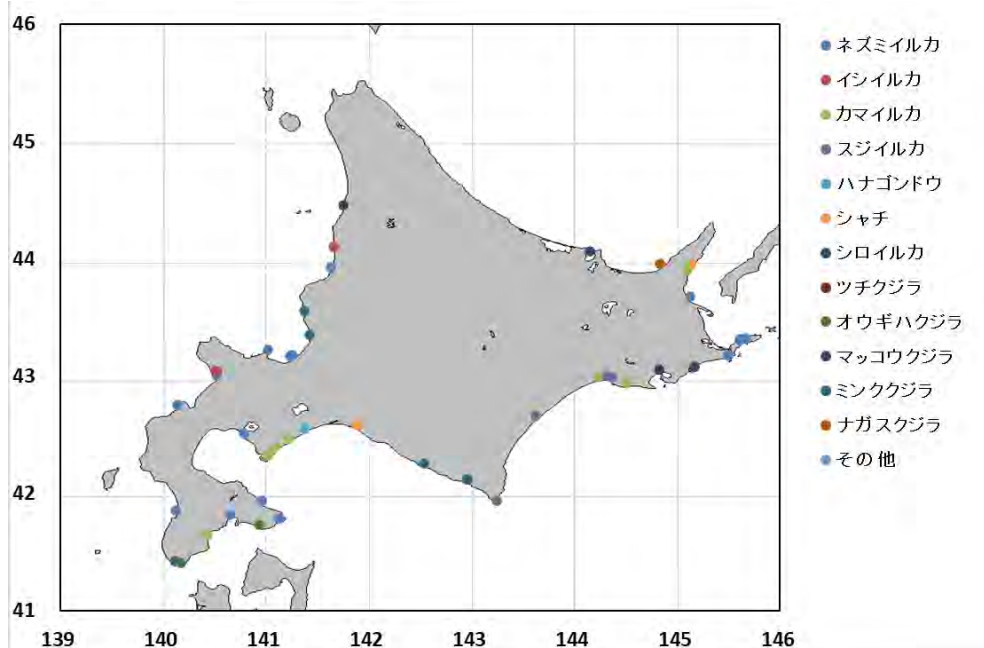

SNH 整理番号

鯨種 発見場所 / 座礁・漂着・混獲

発見日時: 発見した日時

受報日時: SNH が受報した日時

発見場所: 発見場所の詳細 (海域) 津軽海峡/噴火湾/太平洋/根室海峡/
オホーツク海/日本海に分類

緯度経度: 緯度経度(WGS84) [緯度経度の根拠]

状況: [生死・状態] 発見の経緯・発見時の状況

生物情報: 体長:[測定者/測定方法] 性別: 写真:撮影者 鯨種判定:判定者/判定方法

通報経路: SNH まで情報が届くまでの経路

調査・採材: SNH が実施/依頼した調査・採材

標本: SNH が採取・譲渡した標本等 国立科学博物館:科博 愛媛大:愛大 日鯨研:日鯨研 酪農大:酪大 エネルギー・
環境・地質研究所(道立環境科学研究センターより名称変更):エネ環地研 帯畜大:畜大 麻布大:麻布, 国立感
染症研究所:国感研 東農大:農大 北里大:北里 北海道大学:北大

※譲渡先が標本を必ずしも保管しているとは限りません。全量と書かれているもの以外は全て若干量です。

備考: その他参考事項



SNH20001

ネズミルカ 伊達市 / 漂着

発見日: 2020年1月6日14時30分

受報日: 2020年1月9日8時42分

発見場所: 伊達市有珠町41番地2地先海岸(太平洋)

緯度経度: 42.5161N 140.7857E [地図]

状況: [死亡・腐敗進行] 発見者がSNHに通報

生物情報: 体長:約1m[写真より] 性別:不明 写真:発見者

鯨種判定:SNH

通報経路: 発見者→SNH

調査・採材: なし



SNH20002

ミンククジラ 石狩市 / 漂着

発見日: 2020年1月19日

受報日: 2020年1月19日14時30分

発見場所: 石狩市厚田区古潭 古潭川河口より南へ約700m(日本海)

緯度経度: 43.3489N 141.4236E [現地]

状況: [死亡・腐敗進行] 食害あり, ビーチコーミング中に発見され, 志賀
へ連絡が入る。当日中に志賀が現地確認。

生物情報: 体長:約6-8m[志賀] 性別:♂ 写真:志賀

鯨種判定:志賀

通報経路: 発見者→志賀→SNH

調査・採材: なし



SNH20003

ツチクジラ 苫前郡初山別村 / 漂着

発見日: 2020年1月26日15時00分

受報日: 2020年1月26日16時14分

発見場所: 苫前郡初山別村字有明(日本海)

緯度経度: 44.4530N 141.7556E [現地]

状況: [死亡・腐敗] 住民が散歩中に発見。初山別村役場がストランディ
ングネットワーク北海道に通報。

生物情報: 体長:792.2cm[SNH] 性別:♂ 写真:初山別村, SNH

鯨種判定:SNH

通報経路: 発見者→初山別村役場→SNH

調査・採材: 1/28にSNH函館, SNH帯広が現地にて解剖調査。

標本: 科博:筋, 脂皮, 肝, 腎 愛大:筋, 脂皮, 肺, 肝, 腎 日鯨研:筋 畜大:肺, 肝, 腎, 臍, 脾, 生殖腺 エネ環地
研:脂皮, 肝 北大:筋, 脂皮, 肝, 胃(全量)

備考: 性別:DNA判定 中郡翔太郎



SNH20004

ミンククジラ 石狩市 / 漂着

発見日: 2020年1月27日
受報日: 2020年1月28日10時30分
発見場所: 石狩市浜益区毘沙別 毘沙別川河口から北へ約300m(日本海)
緯度経度: 43.5596N 141.3771E [現地]
状況: [死亡・腐敗進行] 食害・腐敗顕著
生物情報: 体長:5.3m[志賀] 性別:不明 写真:志賀 鯨種判定:SNH
通報経路: 住民→石狩市役所→志賀
調査・採材: なし



SNH20005

ナガスクジラ 斜里郡斜里町 / 漂着

発見日: 2020年2月6日
受報日: 2020年2月6日14時00分
発見場所: 斜里郡斜里町知布泊港(オホーツク海)
緯度経度: 43.9558N 144.8356E [地図]
状況: [死亡・腐敗進行] 知床博物館からSNHに通報
生物情報: 体長:約10m[知床博] 性別:不明 写真:知床博
鯨種判定:SNH
通報経路: ホエールウォッチング業者→網走市役所→斜里町
調査・採材: 4/28に調査員SKが筋、脂皮、ヒゲ板を採材。
標本: 科博:筋、脂皮 愛大:筋、脂皮 日鯨研:筋 エネ環地研:脂皮
北大:筋、脂皮、ヒゲ板
備考: 種判別は日鯨研によるDNA分析による



SNH20006

ネズミイルカ 岩内郡岩内町 / 漂着

発見日: 2020年2月17日6時30分
受報日: 2020年2月17日21時59分
発見場所: 岩内郡岩内町梨野舞納海岸(日本海)
緯度経度: 43.0014N 140.5256E [地図]
状況: [死亡・腐敗] 釣り人が発見し、SNHに通報
生物情報: 体長:不明 性別:不明 写真:岡本康寿 鯨種判定:SNH
通報経路: 発見者→SNH
調査・採材: 翌日現場確認するも発見できず。流出の可能性。
備考: SNH20092と同日に同じ発見者が発見。



SNH20007

ネズミイルカ 島牧郡島牧村 / 漂着

発見日: 2020年1月16日8時55分
受報日: 2020年2月18日22時10分
発見場所: 島牧郡島牧村本目海岸 コベチャナイ川河口(日本海)
緯度経度: 42.7511N 140.1404E [地図]
状況: [死亡・腐敗] 釣り人が発見し、SNHに通報
生物情報: 体長:不明 性別:不明 写真:岡本康寿 鯨種判定:SNH
通報経路: 発見者→SNH
調査・採材: なし



SNH20008

ミンククジラ 松前郡松前町 / 漂着

発見日: 2020年2月20日
受報日: 2020年2月20日9時09分
発見場所: 松前郡松前町字福山(日本海)
緯度経度: 41.4273N 140.1123E [地図]
状況: [死亡・腐敗] 松前町がSNHに通報
生物情報: 体長:704cm[SNH] 性別:♂ 写真:松前町,SNH
鯨種判定:SNH
通報経路: 発見者→松前町役場→SNH
調査・採材: 2/21に松前町が引き上げ処分の際にSNH函館が筋,脂皮,ヒゲ板を採材した。
標本: 科博:筋,脂皮 愛大:筋,脂皮 日鯨研:筋 エネ環地研:脂皮 北大:筋,脂皮,ヒゲ板



SNH20009

種不明ナガスクジラ属鯨類 石狩市 / 漂着

発見日: 2020年2月29日
受報日: 2020年3月2日
発見場所: 石狩市厚田区嶺泊(日本海)
緯度経度: 43.3434N 141.4213E [現地]
状況: [死亡・腐敗進行] 発見者が砂丘の風資料館志賀健司氏に通報。志賀氏がSNHに通報した。
生物情報: 体長:6.5m[志賀 写真から推定] 性別:♂
写真:安田秀司,志賀
通報経路: 安田→志賀→SNH
調査・採材: 3/2に志賀氏が現場確認,筋標本を採材。
標本: 北大:筋



SNH20010

ネズミルカ 小樽市 / 漂着

発見日: 2020年3月9日11時00分
受報日: 2020年3月9日12時00分
発見場所: 小樽市祝津1-18地先海岸(日本海)
緯度経度: 43.2247N 141.0179E [現地]
状況: [死亡・腐敗進行] 発見者が小樽市に通報し小樽市がSNHに通報した。
生物情報: 体長:136.3cm[SNH] 性別:♂ 写真: 鯨種判定:SNH
通報経路: 長栄建設→小樽市→SNH
調査・採材: 3/10にSNHが全身回収し,同日函館キャンパスで解剖,採材。
標本: 科博:筋,脂皮,肝,腎 愛大:筋,脂皮,心,肺,肝,腎,脳,血液 日鯨研:筋 畜大:心,肺,肝,腎,脾,甲状腺,副腎,リンパ節,脳,脊髓 エネ環地研:脂皮,肝,メロン 北大:筋,脂皮,肝,歯,生殖腺・胃(各全量)



SNH20011

イシイルカ(イシイルカ型) 留萌郡小平町 / 漂着

発見日: 2020年3月22日15時00分
受報日: 2020年3月23日8時48分
発見場所: 留萌郡小平町字鬼鹿富岡(日本海)
緯度経度: 44.1030N 141.6600E [地図]
状況: [死亡・腐敗進行] 発見者からSNHに通報。
生物情報: 体長:162.7cm[SNH] 性別:♂ 写真:長澤政之 鯨種判定:SNH
通報経路: 長澤政之→SNH
調査・採材: 3/23にSNHが全身回収し,3/24に北大函館キャンパスにて解剖,採材。
標本: 科博:筋,脂皮,肝,腎 愛大:筋,脂皮,心,肺,肝,腎,脳 日鯨研:筋 エネ環地研:脂皮,肝 北大:筋,脂皮,肝,歯,胃(全量)



SNH20012

ネズミイルカ 留萌市浜中町 / 漂着

発見日: 2020年3月20日
受報日: 2020年3月23日11時43分
発見場所: 留萌市浜中町ゴールデンビーチるもい(日本海)
緯度経度: 43.9294N 141.6309E [地名]
状況: [死亡・腐敗] 東海大学北研究室より情報提供を受けた。
生物情報: 体長:154cm[東海大学] 性別:♀ 写真:北夕紀
鯨種判定:SNH
通報経路: 留萌市役所→東海大学・SNH
調査・採材: 3/23に東海大学が全身回収し剖検, SNHに個体情報の提供を受けた。SNHからの出動なし。



SNH20013

シャチ 目梨郡羅臼町 / 漂着

発見日: 2020年4月9日9時30分
受報日: 2020年4月9日9時45分
発見場所: 目梨郡羅臼町春日町地先海岸(根室海峡)
緯度経度: 43.9516N 145.1311E [地図]
状況: [死亡・腐敗進行] 羅臼町春日町の海岸に漂着した状態で発見され, 既に死亡していた。通報を受け, 羅臼町役場職員が現地を確認したが, 悪天候のため回収を見合わせた。4/10天候が回復したため回収作業を実施し, 羅臼町水産加工残渣堆肥化施設に搬入した。
生物情報: 体長:636.8cm[SNH] 性別:♀ 写真:金森晶作,SNH他
鯨種判定:SNH
通報経路: 桜井憲二→SNH
調査・採材: 4/11に同施設においてSNH函館・帯広, 足寄動物化石博物館が剖検, 採材を行った。
標本: 科博:筋, 脂皮, 肝, 腎 愛大:筋, 脂皮, 心, 肺, 肝, 腎, 脳 日鯨研:筋 畜大:筋, 肝, 腎, 心, 肺, 乳腺, 喉頭・胸膈・肩甲骨(各全量) エネ環地研:脂皮, 肝, メロン 足寄:頭骨(全量) 北大:筋, 脂皮, 肝, 胃内容物(全量)



SNH20014

ネズミイルカ 小樽市 / 漂着

発見日: 2020年4月15日
受報日: 2020年4月15日13時32分
発見場所: 小樽市銭函4丁目十銭浜(新川河口から東へ約2km)(日本海)
緯度経度: 43.1829N 141.2605E [現地]
状況: [死亡・腐敗進行] 食害顕著(特に上半身右側)
生物情報: 体長:141cm[SNH] 性別:♀ 写真:志賀 鯨種判定:志賀
通報経路: ビーチコーマーの市民→志賀→SNH
調査・採材: 4/16にSNH函館が回収。17日に北大函館キャンパスにて剖検。
標本: 科博:筋, 脂皮, 肝, 腎 愛大:筋, 脂皮, 心, 肺, 肝, 腎, 脳 日鯨研:筋 畜大:心, 肺, 肝, 腎, 脾, 副腎, リンパ節 エネ環地研:脂皮, 肝, メロン 北大:筋, 脂皮, 肝, 歯, 生殖腺・胃(各全量)



SNH20015

ネズミイルカ 小樽市 / 漂着

発見日: 2020年4月15日
受報日: 2020年4月15日13時32分
発見場所: 小樽市銭函4丁目十銭浜(新川河口から東へ約3km)(日本海)
緯度経度: 43.1759N 141.2486E [現地]
状況: [死亡・腐敗進行] 食害顕著(特に腹面が激しい, 下顎は欠損)
生物情報: 体長:128.8cm[SNH] 性別:♂ 写真:志賀 鯨種判定:志賀
通報経路: ビーチコーマーの市民→志賀→SNH
調査・採材: 4/16にSNH函館が回収。17日に北大函館キャンパスにて剖検。
標本: 科博:筋, 脂皮 愛大:筋, 脂皮, 肺 日鯨研:筋 エネ環地研:脂皮 北大:筋, 脂皮, 歯, 生殖腺(全量)



SNH20016

ネズミイルカ 小樽市 / 漂着

発見日: 2020年4月16日15時00分
受報日: 2020年4月16日15時10分
発見場所: 小樽市銭函4丁目十銭浜(新川河口から東へ約800m)(日本海)

緯度経度: 43.1681N 141.2329E [現地]
状況: [死亡・腐敗進行] 発見者がSNHに通報。
生物情報: 体長:139.1cm[SNH] 性別:♀ 写真:SNH
鯨種判定:SNH

通報経路: 発見者→SNH

調査・採材: SNH20014,同 20015 回収後にSNH 函館が現場を確認したが、搬出が困難なため養生した。17日に回収し、北大函館キャンパスにて剖検した。

標本: 科博:筋, 脂皮, 肝, 腎 愛大:筋, 脂皮, 心, 肺, 肝, 腎, 脳, 血液 日鯨研:筋 畜大:心, 肺, 肝, 腎, 脾, 副腎, リンパ節 エネ環地研:脂皮, 肝, メロン 北大:筋, 脂皮, 肝, 歯, 生殖腺・胃(各全量)



SNH20017

イシイルカ(イシイルカ型) 古宇郡泊村 / 漂着

発見日: 2020年4月25日
受報日: 2020年4月26日16時35分
発見場所: 古宇郡泊村堀株海水浴場(日本海)
緯度経度: 43.0314N 140.5242E [地図]
状況: [死亡・腐敗進行] 発見者が泊村役場に通報。泊村役場がSNHに通報。

生物情報: 体長:99.5cm[SNH] 性別:♀ 写真:泊村, SNH 鯨種判定:SNH

通報経路: 発見者→泊村役場→SNH

調査・採材: 4/27にSNH 函館が回収, 同日剖検, 採材した。

標本: 科博:筋, 脂皮 愛大:筋, 脂皮, 腎, 脳(全量) 日鯨研:筋 エネ環地研:脂皮 北大:筋, 脂皮, 生殖腺



SNH20018

イシイルカ(イシイルカ型) 古宇郡泊村 / 座礁

発見日: 2020年4月25日
受報日: 2020年4月26日16時35分
発見場所: 古宇郡泊村堀株海水浴場(日本海)
緯度経度: 43.0315N 140.5235E [地図]
状況: [生存・正常] 何度か沖に出そうとしたがその度に座礁を繰り返していた。

生物情報: 体長:111.0cm[SNH] 性別:♀ 写真:泊村,SNH
鯨種判定:SNH

通報経路: 発見者→泊村役場→SNH

調査・採材: 4/27にSNHが回収し, 体長を計測後放流した



SNH20019

ネズミイルカ 函館市 / 混獲

発見日: 2020年4月29日5時37分
受報日: 2020年4月29日5時37分
発見場所: 函館市安浦町沖 白尻水産陸網(太平洋)
緯度経度: 41.9413N 140.9623E [現地]
状況: [生存・(1)生存→死亡(2)生存→死亡(3)生存] 乗船調査員が発見
生物情報: 体長:(1)129.2cm(2)132.8cm(3)130.6cm[SNH] 性別:(1)♀(2)♂(3)♀ 写真:SNH 鯨種判定:SNH
通報経路: SNH乗船調査員が発見
調査・採材: (1)(2)は死亡を確認し4/29午後北大函館キャンパスにおいて剖検を行った。(3)については白尻水産実験所に設置したプールにおいて介護し、5月1日に放流した。
標本: SNH20019(1)科博:筋,脂皮,肝,腎 愛大:筋,脂皮,心,肺,肝,腎,脳,血液 日鯨研:筋 畜大:心,肺,肝,腎,副じん,膵,脾,甲状腺,各種リンパ節,脊髄,脳 エネ環地研:脂皮,肝 北里:舌(全量) 北大:筋,脂皮,肝,歯,生殖腺・胃・頭部(各全量)
SNH20019(2)科博:筋,脂皮,肝,腎 愛大:筋,脂皮,心,肺,肝,腎,脳,血液,脳脊髄液 日鯨研:筋肉,畜大:心,肺,肝,腎,副じん,膵,脾,甲状腺,各種リンパ節,脊髄,脳 エネ環地研:脂皮,肝 北里:舌(全量) 北大:筋,脂皮,肝,歯,生殖腺・胃・頭部(各全量)
SNH20019(3) 愛大:血液



SNH20020

ネズミイルカ 北斗市 / 漂着

発見日: 2020年5月7日8時30分
受報日: 2020年5月7日9時06分
発見場所: 北斗市上磯漁港(津軽海峡)
緯度経度: 41.8179N 140.6459E [地名]
状況: [死亡・新鮮] 地元漁師が発見し,SNHに通報した。
生物情報: 体長:132.7cm[SNH] 性別:♀ 写真:SNH 鯨種判定:SNH
通報経路: 地元漁師→SNH
調査・採材: 5/7にSNH函館が全身回収し,同日函館キャンパスにおいて剖検,採材を行った。
標本: 科博:筋,脂皮,肝,腎 愛大:筋,脂皮,心,肺,肝,腎,脳,血液,脳脊髄液 日鯨研:筋 畜大:脂皮,心,肺,肝,腎,副じん,膵,脾,甲状腺,各種リンパ節,脊髄,脳 エネ環地研:脂皮,肝 北里:舌(全量) 北大:筋,脂皮,肝,歯,生殖腺・胃(各全量)



SNH20021

ネズミイルカ 小樽市 / 漂着

発見日: 2020年5月8日
受報日: 2020年5月8日11時30分
発見場所: 小樽市十線浜(日本海)
緯度経度: 43.1780N 141.2527E [現地]
状況: [死亡・腐敗] ビーチコーマーが発見しいしかり砂丘の風資料館志賀健司氏に通報。志賀氏がSNHに通報した。
生物情報: 体長:131cm[志賀] 性別:♂ 写真:志賀 鯨種判定:志賀
通報経路: ビーチコーマーの市民→志賀→SNH(別ルート:ビーチコーマー→SNH)
調査・採材: SNHの依頼を受け,5/8に砂丘の風資料館志賀氏が現場にて頭部及び筋を採材した。
標本: 科博:筋,脂皮 愛大:筋,脂皮 日鯨研:筋 エネ環地研:脂皮 砂丘の風資料館:頭部(全量) 北大:筋,脂皮



SNH20022

ネズミイルカ 函館市 / 漂着

発見日: 2020年5月15日6時00分
受報日: 2020年5月15日10時10分
発見場所: 函館市古武井町山背泊漁港(太平洋)
緯度経度: 41.7874N 141.1332E [現地]
状況: [死亡・新鮮] Twitterの投稿を調査員が発見。
生物情報: 体長:151.8cm[SNH] 性別:♂ 写真:SNH
鯨種判定:SNH
通報経路: 匿名投稿者→SNH
調査・採材: 5/15にSNH函館が回収し、同日函館キャンパスにおいて剖検、採材を行った。
標本: 科博:筋, 脂皮, 肝, 腎 愛大:筋, 脂皮, 心, 肺, 肝, 腎, 脳, 血液, 脳脊髄液 日鯨研:筋 畜大:脂皮, 心, 肺, 肝, 腎, 副じん, 膵, 脾, 甲状腺, 各種リンパ節, 脊髄, 脳 エネ環地研:脂皮, 肝 北里:舌(全量) 東海大学:筋, 肝, 顔面神経 北大:筋, 脂皮, 肝, 歯・生殖腺・胃(各全量)



SNH20023

オウギハクジラ 函館市 / 漂着

発見日: 2020年5月24日
受報日: 2020年5月24日11時30分
発見場所: 函館市釜谷町(津軽海峡)
緯度経度: 41.7359N 140.9319E [現地]
状況: [死亡・新鮮] 地元住民が発見し函館建設管理部へ通報、函館建設管理部がSNHに通報した。
生物情報: 体長:210.0cm[SNH] 性別:♂ 写真:SNH 鯨種判定:SNH
通報経路: 地元住民→函館建設管理部→SNH
調査・採材: 5/24にSNH函館が回収し、同日函館キャンパスにおいて剖検、採材を行った。
標本: 科博:筋, 脂皮, 肝, 腎 愛大:筋, 脂皮, 心, 肺, 肝, 腎, 脳, 血液, 脳脊髄液 日鯨研:筋 畜大:脂皮, 心, 肺, 肝, 腎, 副じん, 膵, 脾, 甲状腺, 各種リンパ節, 脊髄, 脳, 生殖腺, 胸鰭・頭部(各全量) エネ環地研:脂皮, 肝 北里:舌(全量) 北大:筋, 脂皮, 肝, 歯, 胃(全量)



SNH20024

ハナゴンドウ 白老郡白老町 / 漂着

発見日: 2020年5月24日
受報日: 2020年5月25日11時00分
発見場所: 白老郡白老町日の出町4丁目地先海岸(太平洋)
緯度経度: 42.5534N 141.3721E [地図]
状況: [死亡・腐敗進行] 地元住民が発見し笹森琴絵氏へ通報。笹森氏がSNHに通報した。
生物情報: 体長:約3m[発見者目測] 性別:不明 写真:長谷川
鯨種判定:SNH
通報経路: 地元住民→笹森琴絵→SNH
調査・採材: すでに埋設処分されていたため、調査なし。



SNH20025

ネズミイルカ 檜山郡江差町 / 漂着

発見日: 2020年4月30日
受報日: 2020年4月30日10時00分
発見場所: 檜山郡江差町南浜町地先海岸(日本海)
緯度経度: 41.8511N 140.1259E [地図]
状況: [死亡・腐敗進行] 地元住民が発見し江差町役場へ通報。江差町役場がSNHに報告した。
生物情報: 体長:約1.5m[役場目測] 性別:不明 写真:江差町
鯨種判定:SNH
通報経路: 地元住民→江差町→SNH
調査・採材: 調査なし。



SNH20026

スジイルカ 様似郡様似町 / 漂着

発見日: 2020年6月5日9時15分
受報日: 2020年6月5日9時41分
発見場所: 様似郡様似町平宇(太平洋)
緯度経度: 42.1218N 142.9545E [地図]
状況: [死亡・新鮮] 匿名様似町民の方からえりも漁協冬島支所に通報、その後冬島支所から役場産業課へ連絡が来て現場へ急行し、状態を確認(すでに死亡)。

生物情報: 体長:194.2cm[SNH] 性別:♀ 写真:様似町,SNH
鯨種判定:SNH

通報経路: 匿名様似町民→えりも漁協冬島支所→様似町役場→SNH

調査・採材: 6/5にSNH函館が全身回収し、6/6に函館キャンパスにおいて剖検、採材を行った。

標本: 科博:筋,脂皮,肝,腎 愛大:筋,脂皮,心,肺,肝,腎,脳,血液,脳脊髄液 日鯨研:筋 畜大:脂皮,心,肺,肝,腎,副じん,脾,脾,甲状腺,各種リンパ節,脊髄,脳,胸膈・頭部(各全量) エネ環地研:脂皮,肝,メロン 国感研:脾,リンパ節 麻布:寄生虫 北里:舌(全量) 北大:筋,脂皮,肝,歯,腸,胃・生殖腺(各全量)



SNH20026©様似町

SNH20027

シロイルカ 網走市 / 漂着

発見日: 2020年6月4日
受報日: 2020年6月5日
発見場所: 網走市能取湖(オホーツク海)
緯度経度: 44.0624N 144.1509E [地図]
状況: [死亡・腐敗進行] 2014年春頃から能取湖に住み着いたが6/4 10:00に能取湖畔にて地元漁業者が死骸を確認。5日に東農大が再確認したところ消失。6/20に再漂着を漁業者が発見し、農大学生を經由SNHへ通報。

生物情報: 体長:359.0cm(残存部)[SNH] 性別:♀ 写真:富田,SNH 鯨種判定:SNH

通報経路: 匿名漁業者→東京農大学生→SNH

調査・採材: 6/22に漂着現場にて剖検・採材を行った。

標本: 科博:筋,肝,腎 愛大:筋,心,肺,肝,腎,脳 日鯨研:筋 エネ環地研:肝,メロン 麻布:寄生虫 農大:筋,骨格(全量) 北大:筋,脂皮,肝,腸,胃・生殖腺(各全量)



SNH20028

イシイルカ(イシイルカ型) 古宇郡泊村 / 漂着

発見日: 2020年6月12日
受報日: 2020年6月12日9時30分
発見場所: 古宇郡泊村大字堀株村(日本海)
緯度経度: 43.0423N 140.5086E [現地]
状況: [死亡・腐敗] 地域住民が発見し、泊村役場に通報した。

生物情報: 体長:188.2cm[SNH] 性別:♀ 写真:泊村,SNH
鯨種判定:SNH

通報経路: 地域住民→泊村役場→SNH

調査・採材: 6/12にSNH函館が全身回収し、6/13に函館キャンパスにおいて解剖、採材を行った。

標本: 科博:筋,脂皮,肝,腎 愛大:筋,脂皮,心,肺,肝,腎,脳,血液 日鯨研:筋 エネ環地研:脂皮,肝,メロン 農大:骨盤骨(全量) 北大:筋,脂皮,肝,腸,胃・生殖腺(各全量)



SNH20029

オウギハクジラ 松前郡松前町 / 漂着

発見日: 2020年6月17日
受報日: 2020年6月17日12時00分
発見場所: 松前郡松前町字白神(日本海)
緯度経度: 41.4120N 140.1725E [現地]
状況: [死亡・腐敗] 午前中に地域住民が発見し、松前町役場に通報した。
生物情報: 体長:475.0cm(残存部)[SNH] 性別:♀ 写真:松前町,SNH
鯨種判定:SNH
通報経路: 地域住民→松前町役場→SNH
調査・採材: 6/18にSNH函館が現場にて剖検,採材を行った。
標本: 科博:筋,脂皮,肝,腎 愛大:筋,脂皮,心,肺,肝,腎,脳,血液 日鯨研:筋 エネ環地研:脂皮,肝,メロン 北大:筋,胎児筋,脂皮,肝,腸,胃・胎児・生殖腺(各全量)
備考: 胎児(149.1cm,♀)を確認。



SNH20030

ネズミルカ 釧路市 / 漂着

発見日: 2020年6月18日16時50分
受報日: 2020年6月18日17時12分
発見場所: 釧路市浜町副港(太平洋)
緯度経度: 42.9902N 144.3655E [現地]
状況: [死亡・腐敗] 釧路市役所職員が発見しSNHに通報した。
生物情報: 体長:約150cm[写真より推定] 性別:♀ 写真:釧路市
鯨種判定:SNH
通報経路: 釧路市役所→SNH
調査・採材: なし



SNH20031

ミンククジラ 日高郡新ひだか町 / 漂着

発見日: 2020年6月22日16時50分
受報日: 2020年6月19日16時12分
発見場所: 日高郡新ひだか町三石(太平洋)
緯度経度: 42.2520N 142.5419E [現地]
状況: [死亡・腐敗進行] 室蘭建設管理部浦河出張所から日鯨研経由で通報を受けた。
生物情報: 体長:不明 性別:不明 写真:室蘭建設管理部浦河出張所
鯨種判定:SNH
通報経路: 室蘭建設管理部浦河出張所→日鯨研→SNH
調査・採材: なし



SNH20032

スジイルカ 幌泉郡えりも町 / 漂着

発見日: 2020年6月21日16時00分
受報日: 2020年6月21日16時49分
発見場所: 幌泉郡えりも町字えりも岬 えりも岬漁港東側(太平洋)
緯度経度: 41.9405N 143.2423E [現地]
状況: [死亡・新鮮] 匿名漁業者から連絡を受けた匿名住民が現地を確認し、SNHに通報した。
生物情報: 体長:176.0cm[SNH] 性別:♂ 写真:匿名住民
鯨種判定:SNH
通報経路: 匿名漁業者→匿名住民→SNH
調査・採材: 6月23日にSNH函館が全身回収し、同日北大函館キャンパスにて剖検・採材を行った。
標本: 科博:筋,脂皮,心,肺,肝,腎,副じん,膵,脾,甲状腺,各種リンパ節,脊髄,脳 愛大:筋,脂皮,心,肺,肝,腎,脳,血液,脳脊髄液 日鯨研:筋 畜大:胸鰭,脳脊髄液 エネ環地研:脂皮,肝,メロン 国感研:脾,リンパ節 麻布:寄生虫 北里:舌(全量) 農大:骨盤骨(全量) 北大:筋,脂皮,肝,腸,歯,胃・生殖腺(各全量)



SNH20033

カマイルカ 上磯郡知内町 / 漂着

発見日: 2020年7月5日#REF!
受報日: 2020年6月22日16時50分
発見場所: 上磯郡知内町字中の川19地先海岸(津軽海峡)
緯度経度: 41.6458N 140.4324E [現地]
状況: [死亡・腐敗進行] 地域住民が発見し、通報した。
生物情報: 体長:210cm[知内町] 性別:不明 写真:知内町
鯨種判定:知内町
通報経路: 匿名住民→知内消防署→知内町役場→SNH
調査・採材: なし



SNH20034

ネズミルカ 標津郡標津町 / 漂着

発見日: 2020年7月1日
受報日: 2020年7月3日12時27分
発見場所: 標津郡標津町標津川河口より羅臼町側へ約500m地点(根室海峡)
緯度経度: 43.6744N 145.1267E [現地]
状況: [死亡・腐敗進行] 標津町地域住民より桜井憲二氏へ通報。桜井氏が同日夕方に現地確認し回収。
生物情報: 体長:123cm [SNH 写真より] 性別:不明 写真:桜井憲二
鯨種判定:SNH
通報経路: 匿名住民→桜井憲二→SNH
調査・採材: 桜井憲二氏が頭部と筋脂を採材しSNHへ送付。
標本: 科博:筋, 脂皮 愛大:筋, 脂皮, 脳 日鯨研:筋 畜大:頭骨(全量) エネ環地研:脂皮, メロン 北大:筋, 脂皮



SNH20035

種不明ネズミルカ科鯨類 日高郡新ひだか町 / 漂着

発見日: 2020年7月5日12時30分
受報日: 2020年7月5日15時30分
発見場所: 日高郡新ひだか町静内古川町2丁目11(太平洋)
緯度経度: 42.3302N 142.3650E [現地]
状況: [死亡・ミイラ・白骨化] 地域住民が海岸を散歩中に発見し、通報した。
生物情報: 体長:180cm[発見者] 性別:不明 写真:匿名住民
鯨種判定:SNH
通報経路: 匿名住民→SNH
調査・採材: なし



SNH20036

カマイルカ 中川郡豊頃町 / 漂着

発見日: 2020年7月11日17時10分
受報日: 2020年7月11日17時10分
発見場所: 中川郡豊頃町長節湖キャンプ場から海側へ200m。(太平洋)
緯度経度: 42.6543N 143.6122E [現地]
状況: [死亡・新鮮] 地域住民が発見し警察に通報した。
生物情報: 体長:183.5cm[SNH] 性別:♂ 写真:豊頃町,SNH
鯨種判定:SNH
通報経路: 地域住民→警察署→豊頃町役場→SNH
調査・採材: 7月12日にSNH函館が全身回収の後、北大港キャンパスにおいて剖検・採材を行った。
標本: 科博:筋, 脂皮, 心, 肺, 肝, 腎, 副じん, 脾, 甲状腺, 各種リンパ節, 脊髄, 脳, 下垂体 愛大:筋, 脂皮, 心, 肺, 肝, 腎, 脳, 血液, 脳脊髄液 日鯨研:筋 畜大:胸鰭, 脳脊髄液 エネ環地研:脂皮, 肝, メロン 国感研:脾, リンパ節 麻布:寄生虫 北里:舌(全量) 農大:骨盤骨(全量) 北大:筋, 脂皮, 肝, 腸, 歯, 胃・生殖腺(全量)



SNH20037

種不明鯨類 根室市 / 漂流

発見日: 2020年7月13日15時54分
受報日: 2020年7月13日23時18分
発見場所: 根室市昆布盛モユルリ島 (太平洋)
緯度経度: 43.2277N 145.6126E [地図]
状況: [死亡・腐敗進行] 現地で生物調査を行っていた北大学生が SNH に通報。
生物情報: 体長:約10m[発見者目測] 性別:不明 写真:中鉢蒼
鯨種判定:SNH
通報経路: 発見者→SNH
調査・採材: なし



SNH20038

カマイルカ 白老郡白老町 / 漂着

発見日: 2020年7月14日11時00分
受報日: 2020年7月14日11時36分
発見場所: 白老郡白老町字虎杖浜 (太平洋)
緯度経度: 42.4643N 141.2221E [現地]
状況: [死亡・腐敗進行] 地元住民が発見し室蘭建設管理部からSNHに通報。
生物情報: 体長:219.0cm[SNH] 性別:♂ 写真:室蘭建設管理部登別出張所
鯨種判定:SNH
通報経路: 地元住民→室蘭建設管理部登別出張所→SNH
調査・採材: 7月14日にSNH函館が現地にて調査,採材を行った。
標本: 科博:筋,肺,腎 愛大:筋,肺,心,腎,脳 日鯨研:筋 北大:筋,歯,胃・生殖腺(各全量)



SNH20039

カマイルカ 室蘭市 / 漂着

発見日: 2020年7月14日15時00分
受報日: 2020年7月14日15時15分
発見場所: 室蘭市イタンキ浜 (太平洋)
緯度経度: 42.3264N 141.0171E [現地]
状況: [死亡・腐敗] 地元住民が散歩中に発見しSNHに通報した。
生物情報: 体長:103.7cm[SNH] 性別:♀ 写真:SNH 鯨種判定:SNH
通報経路: 地元住民→SNH
調査・採材: 7月14日にSNH函館が全身回収し7月15日に北大港キャンパスにおいて剖検・採材を行った。
標本: 科博:筋,脂皮,心,肺,肝,腎,副じん,膵,脾,甲状腺,各種リンパ節,脊髄,脳,下垂体 愛大:筋,脂皮,心,肺,肝,腎,脳,脳脊髄液 日鯨研:筋 畜大:胸鰭 エネ環地研:脂皮,肝,メロン 北里:舌(全量) 宇大:脂皮 農大:骨盤骨(全量) 北大:筋,脂皮,肝,腸,歯,胃・生殖腺(各全量)



SNH20040

カマイルカ 登別市 / 漂着

発見日: 2020年7月17日11時21分
受報日: 2020年7月17日12時11分
発見場所: 登別市大和町幌別川河口 (太平洋)
緯度経度: 42.4023N 141.1014E [地図]
状況: [死亡・腐敗進行] 地元住民が発見し登別市役所に通報。登別市役所が室蘭建設管理部登別出張所に通報した。
生物情報: 体長:226.5 cm[SNH] 性別:♂ 写真:室蘭建設管理部登別出張所,SNH 鯨種判定:SNH
通報経路: 地元住民→登別市役所→室蘭建設管理部登別出張所→SNH
調査・採材: 7月17日にSNH函館が現地にて調査,採材を行った。
標本: 科博:筋,肝,腎 愛大:筋,心,肺,肝,腎,脳 日鯨研:筋 エネ環地研:肝,メロン 農大:骨盤骨(全量) 北大:筋,肝,腸,歯,胃内容物・生殖腺(各全量)



SNH20041

カマイルカ 登別市 / 漂着

発見日: 2020年7月18日14時30分
受報日: 2020年7月18日14時50分
発見場所: 登別市栄町2丁目地先海岸(太平洋)
緯度経度: 42.3687N 141.0640E [地図]
状況: [死亡・腐敗] 地元住民が発見し、SNHに通報した。
生物情報: 体長:215.3cm[SNH] 性別:♀ 写真:SNH 鯨種判定:SNH
通報経路: 地元住民→SNH
調査・採材: 7月18日にSNH函館が全身回収し、翌日19日に北大港キャンパスにおいて剖検、採材を行った。
標本: 科博:筋、脂皮、心、肺、肝、腎、副じん、膈、脾、甲状腺、各種リンパ節、脊髄、脳、下垂体 愛大:筋、脂皮、心、肺、肝、腎、脳、脳脊髄液 日鯨研:筋 畜大:胸鰭 エネ環地研:脂皮、肝、メロン 国感研:脾、リンパ節 北里:舌(全量) 農大:骨盤骨(全量) 北大:筋、脂皮、肝、腸、歯、胃・生殖腺(各全量)



SNH20042

カマイルカ 室蘭市 / 漂着

発見日: 2020年7月19日
受報日: 2020年7月19日13時39分
発見場所: 室蘭市イタンキ浜(太平洋)
緯度経度: 42.3310N 141.0231E [現地]
状況: [死亡・腐敗進行] 地元住民が発見しSNHに通報した。
生物情報: 体長:195.0cm[SNH] 性別:♂ 写真:堂端将照,SNH 鯨種判定:SNH
通報経路: 地元住民→SNH
調査・採材: 7月20日にSNH函館が現地にて調査、採材を行った。
標本: 科博:筋、脂皮、腎 愛大:筋、脂皮、心、肺、腎、脳 日鯨研:筋 エネ環地研:脂皮、メロン 麻布:寄生虫 農大:骨盤骨(全量) 北大:筋、脂皮、歯、生殖腺(全量)



SNH20043

種不明鯨類 留萌郡小平町 / 漂着

発見日: 2020年7月16日
受報日: 2020年7月20日11時46分
発見場所: 留萌郡小平町字花岡海岸(日本海)
緯度経度: 44.0440N 141.6626E [地名]
状況: [死亡・ミイラ・白骨化] 通行者より、小平町役場に通報があった。
生物情報: 体長:約1m30cm[小平町] 性別:不明 写真:小平町 鯨種判定:SNH
通報経路: 通行者→小平町役場→SNH
調査・採材: なし



SNH20044

カマイルカ 室蘭市 / 漂着

発見日: 2020年7月21日
受報日: 2020年7月21日9時35分
発見場所: 室蘭市イタンキ浜(太平洋)
緯度経度: 42.3305N 141.0217E [現地]
状況: [死亡・腐敗進行]
生物情報: 体長:224.8cm[SNH] 性別:♂ 写真:室蘭建設管理部登別出張所, SNH 鯨種判定:SNH
通報経路: 室蘭建設管理部登別出張所→SNH
調査・採材: 7月21日にSNH函館が現地にて調査、採材を行った。
標本: 科博:筋、脂皮、肝、腎 愛大:筋、脂皮、心、肺、肝、腎、脳 日鯨研:筋 エネ環地研:脂皮、肝、メロン 農大:骨盤骨(全量) 北大:筋、脂皮、肝、歯、腸、胃・生殖腺(各全量)



SNH20045

ミンククジラ 様似郡様似町 / 漂着

発見日: 2020年7月21日14時20分
受報日: 2020年7月21日14時20分
発見場所: 様似郡様似町字平宇地区 (太平洋)
緯度経度: 42.1205N 142.9590E [地名]
状況: [死亡・腐敗進行] 平宇地区海岸においてクジラらしきものが漂着していると通行人から様似町に通報あり。既に死亡しており、全体は白っぽく腐食が激しい状態。漂着現場近くに埋却処分。12/6に埋却個体の一部が地表に出たのを、様似町在住大野徹氏が発見し、SNHに通報。
生物情報: 体長:6~7m[様似町] 性別:不明 写真:様似町
鯨種判定:SNH
通報経路: 様似町→SNH
調査・採材: 12/8にSNHの依頼を受けた大野氏が現場にて筋標本を採取。
標本: SNH:筋肉



SNH20045 © 様似町

SNH20046

カマイルカ 室蘭市 / 漂着

発見日: 2020年7月24日16時00分
受報日: 2020年7月24日17時02分
発見場所: 室蘭市イタンキ浜 (太平洋)
緯度経度: 42.3262N 141.0172E [現地]
状況: [死亡・腐敗進行] 地元住民が散歩中に発見しSNHに通報した。
生物情報: 体長:216.5cm[SNH] 性別:♀ 写真:堂端 将照
鯨種判定:SNH
通報経路: 堂端 将照→SNH
調査・採材: 7月25日にSH函館が現地にて調査、採材を行った。
標本: 科博:筋, 脂皮, 肝, 腎 愛大:筋, 脂皮, 心, 肺, 肝, 腎, 脳, 血液
日鯨研:筋 エネ環地研:脂皮, 肝, メロン 農大:骨盤骨(全量) 麻布:寄生虫 北大:筋, 脂皮, 肝, 歯, 腸, 胃(全量)



SNH20046 © 堂端

SNH20047

マッコウクジラ 厚岸郡浜中町 / 漂着

発見日: 2020年7月29日4時50分
受報日: 2020年7月29日15時57分
発見場所: 厚岸郡浜中町湯沸岬 (太平洋)
緯度経度: 43.0767N 145.1714E [地図]
状況: [死亡・腐敗進行] 地元漁業者が発見し、浜中町役場からSNHに通報があった。
生物情報: 体長:約10m[浜中町] 性別:不明 写真:浜中町
鯨種判定:SNH
通報経路: 地元漁業者→浜中町→SNH
調査・採材: なし

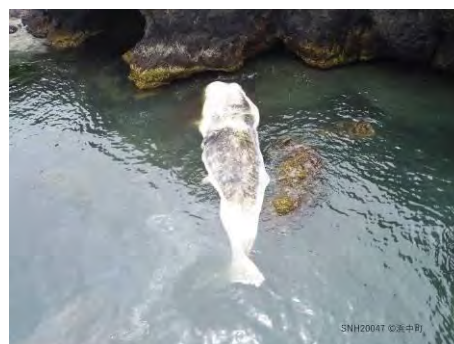

SNH20047 © 浜中町

SNH20048

ネズミイルカ 根室市 / 漂着

発見日: 2020年7月30日18時46分
受報日: 2020年7月30日20時02分
発見場所: 根室市友知 (太平洋)
緯度経度: 43.3211N 145.6593E [地図]
状況: [死亡・腐敗] 発見者がSNHに通報。
生物情報: 体長:102cm[山本] 性別:不明 写真:山本 鯨種判定:SNH
通報経路: 発見者→SNH
調査・採材: なし



SNH20048 © 山本

SNH20049

カマイルカ 目梨郡羅臼町 / 漂着

発見日: 2020年7月31日5時40分
受報日: 2020年7月31日6時27分
発見場所: 目梨郡羅臼町幌萌町茶志別川河口(根室海峡)
緯度経度: 43.9014N 145.1017E [現地]
状況: [死亡・不明] 地元漁師が発見し、桜井氏へ通報。すぐに現場を確認するもすでにヒグマに持ち去られていた。
生物情報: 体長:不明 性別:不明 写真:桜井憲二 鯨種判定:SNH
通報経路: 地元漁業者→桜井憲二氏→SNH
調査・採材: なし



SNH20049 ©桜井憲二

SNH20050

カマイルカ 釧路市 / 漂着

発見日: 2020年8月2日12時00分
受報日: 2020年8月2日19時40分
発見場所: 釧路市新野(太平洋)
緯度経度: 42.9981N 144.2321E [地図]
状況: [死亡・腐敗進行] 発見者がSNHに通報。
生物情報: 体長:197cm[梶谷祐真] 性別:不明 写真:梶谷祐真
鯨種判定:SNH
通報経路: 発見者→SNH
調査・採材: 8/3にSNH函館・帯広が現地向かったが発見できず。調査・採材なし。



SNH20050 ©梶谷祐真

SNH20051

ネズミイルカ 登別市 / 漂着

発見日: 2020年8月2日12時44分
受報日: 2020年8月3日14時00分
発見場所: 登別市4丁目28番地先海岸(太平洋)
緯度経度: 42.3788N 141.0736E [地図]
状況: [死亡・腐敗進行] 地域住民から警察に通報。室蘭警察署がSNHに通報した。
生物情報: 体長:123.9cm(残存部)[SNH] 性別:♂ 写真:SNH
鯨種判定:SNH
通報経路: 地域住民→室蘭警察署→SNH
調査・採材: 室蘭警察署が回収・保管し、8/4にSNH函館が回収した。8/5に北大函館キャンパスにて剖検・採材を行った。
標本: 科博:筋 愛大:筋, 心 日鯨研:筋 農大:骨盤骨(全量) 北大:筋



SNH20051 ©SNH

SNH20052

ネズミイルカ 根室市 / 漂着

発見日: 2020年8月2日16時54分
受報日: 2020年8月3日14時13分
発見場所: 根室市桂木(太平洋)
緯度経度: 43.3120N 145.6125E [地図]
状況: [死亡・腐敗進行] 発見者がSNHに通報。
生物情報: 体長:149.0cm(残存部)[SNH] 性別:♂ 写真:山本
鯨種判定:SNH
通報経路: 発見者→SNH
調査・採材: 8/3にSNH函館・帯広が現地にて調査・採材を行った。
標本: 科博:筋, 脂皮 愛大:筋, 脂皮, 脳 日鯨研:筋 エネ環地研:脂皮 北大:筋, 脂皮



SNH20052 ©山本

SNH20053

シヤチ 勇払郡むかわ町 / 漂着

発見日: 2020年8月3日
受報日: 2020年8月3日17時38分
発見場所: 勇払郡むかわ町晴海 入鹿別川河口より東に約1.2km(太平洋)
緯度経度: 42.5831N 141.8903E [地図]
状況: [死亡・腐敗進行] 発見者から情報提供を受けた市民がSNHに通報。
生物情報: 体長:373.5cm(残存部)[SNH] 性別:♀ 写真:Omachi
鯨種判定:SNH
通報経路: 発見者→通報者→SNH
調査・採材: SNH20051, 20052の調査に出勤していたSNH函館・帯広が、函館からの別働隊を加え8/4に現場で調査・採材を行った。
標本: 科博:筋, 肝, 腎 愛大:筋, 心, 肺, 肝, 腎 日鯨研:筋 エネ環地研:肝 農大:骨盤骨(全量) 北大:筋, 肝, 腸, 胃内容物・生殖腺(各全量)



SNH20053 ©Omachi

SNH20054

スジイルカ 中川郡豊頃町 / 漂着

発見日: 2020年8月4日
受報日: 2020年8月4日5時51分
発見場所: 中川郡豊頃町長節 大津漁港より西に約1km(太平洋)
緯度経度: 42.6653N 143.6264E [地図]
状況: [生存→死亡・新鮮] 地元住民から生存漂着していると通報を受けた豊頃町職員が現場確認を行い、死亡を確認した。
生物情報: 体長:244cm[SNH] 性別:不明 写真:豊頃町 鯨種判定:SNH
通報経路: 地元住民→豊頃町→SNH
調査・採材: 豊頃町が個体を確保し, 8/5にSNH帯広が畜大へ搬入・保管。2021/5/9にSNH帯広が調査採材。
標本: 科博:筋, 脂皮, 肺, 肝, 腎 愛大:筋, 脂皮, 心, 肺, 肝, 腎, 脳, 血液 日鯨研:筋 北里:舌(全量) エネ環地研:脂皮, 肝, メロン 北大:筋, 脂皮, 肝, 歯, 胃(全量) 北大環:腸 麻布:寄生虫 畜大:血液, 脳, 骨格・左右前肢・喉頭・精巣・精巣上体・膀胱・陰茎(各全量)



SNH20054 ©豊頃町

SNH20055

マッコウクジラ 厚岸郡厚岸町 / 漂着

発見日: 2020年8月4日18時30分
受報日: 2020年8月4日21時03分
発見場所: 厚岸郡厚岸町白浜1丁目 地先海岸(太平洋)
緯度経度: 43.0590N 144.8194E [地名]
状況: [死亡・腐敗進行] 地元住民が発見し, 北大厚岸臨海実験所に連絡。厚岸臨海実験所職員からSNHに通報があった。
生物情報: 体長:約7m[厚岸町] 性別:不明 写真:匿名住民
鯨種判定:SNH
通報経路: 地元住民→北大厚岸臨海実験所→SNH
調査・採材: なし。



SNH20055 ©匿名住民

SNH20056

ネズミイルカ 根室市 / 漂着

発見日: 2020年8月5日4時50分
受報日: 2020年8月5日11時37分
発見場所: 根室市桂木(太平洋)
緯度経度: 43.3093N 145.6083E [現地]
状況: [死亡・腐敗進行] 発見者がSNHに通報。
生物情報: 体長:不明 性別:不明 写真:山本 鯨種判定:SNH
通報経路: 発見者→SNH
調査・採材: なし



SNH20056 ©山本

SNH20057

ネズミルカ 根室市 / 漂着

発見日: 2020年8月6日5時14分
受報日: 2020年8月6日9時22分
発見場所: 根室市落石(根室海峡)
緯度経度: 43.1794N 145.4988E [現地]
状況: [死亡・ミイラ・白骨化] 発見者がSNHに通報。
生物情報: 体長:194cm[残存部][発見者] 性別:不明 写真: 山本
鯨種判定:SNH
通報経路: 発見者→SNH
調査・採材: なし



SNH20058

カマイルカ 釧路郡釧路町 / 漂着

発見日: 2020年8月5日13時30分
受報日: 2020年8月6日11時22分
発見場所: 釧路郡釧路町宿徳内(太平洋)
緯度経度: 42.9461N 144.5076E [地名]
状況: [死亡・腐敗進行] 地域住民が発見し、釧路町に通報。釧路町がSNHに通報した。
生物情報: 体長:約2m[釧路町] 性別:不明 写真:釧路町経済部産業経済課 鯨種判定:SNH
通報経路: 発見者→釧路町→SNH
調査・採材: なし



SNH20059

スジイルカ 釧路市 / 座礁

発見日: 2020年8月6日16時40分
受報日: 2020年8月6日16時48分
発見場所: 釧路市星が浦川河口(太平洋)
緯度経度: 43.0025N 144.3124E [現地]
状況: [生存→死亡・新鮮] 地域住民が波打ち際でバタバタしている状態のスジイルカを発見しSNHに通報した。SNHから通報を受けた釧路市職員が、翌日8/7の朝に死亡しているスジイルカを確認。
生物情報: 体長:約200cm[SNH帯広] 性別:♂ 写真:釧路市役所 鯨種判定:SNH
通報経路: 発見者→SNH
調査・採材: 8/7にSNH帯広が全身を回収し、畜大へ搬入・保管。2021年5月8日にSNH帯広が調査採材。
標本: 科博:筋, 脂皮, 肺, 肝, 腎 愛大:筋, 脂皮, 心, 肺, 肝, 腎, 脳, 血液 日鯨研:筋 北里:舌(全量) エネ環地研:脂皮, 肝, メロン 北大:筋, 脂皮, 肝, 歯, 胃(全量) 北大環:腸 麻布:寄生虫 畜大:血液, 脳, 骨格・左右前肢・喉頭・鼻囊・脾・甲状腺・副腎・精巣・膀胱・陰茎(各全量)



SNH20060

スジイルカ 十勝郡浦幌町 / 漂着

発見日: 2020年8月8日8時25分
受報日: 2020年8月8日8時25分
発見場所: 十勝郡浦幌町字昆布刈石(太平洋)
緯度経度: 42.7719N 143.7733E [現地]
状況: [死亡・腐敗] 発見者が帯広建設管理部浦幌出張所に通報。同出張所がSNHに通報した。
生物情報: 体長:236cm[SNH帯広] 性別:♂ 写真:神田 鯨種判定:SNH
通報経路: 発見者→帯広建設管理部浦幌出張所
調査・採材: 8/8にSNH帯広が全身を回収し、畜大へ搬入・保管。2021/5/1にSNH帯広が調査採材。
標本: 科博:筋, 脂皮, 肺, 肝, 腎 愛大:筋, 脂皮, 心, 肺, 肝, 腎, 脳, 血液 日鯨研:筋 北里:舌(全量) エネ環地研:脂皮, 肝, メロン 北大:筋, 脂皮, 肝, 歯, 胃(全量) 北大環:腸 麻布:寄生虫 畜大:血液, 尾びれ, 脳, 骨格・左右前肢・喉頭・背びれ・膀胱・陰茎・鼻囊・精巣・精巣上体(各全量)



SNH20061

種不明ネズミルカ科鯨類 斜里郡斜里町 / 漂着

発見日: 2020年8月9日
受報日: 2020年8月11日6時27分
発見場所: 斜里郡斜里町峰浜町海岸 (オホーツク海)
緯度経度: 43.9741N 144.8553E [現地]
状況: [死亡・ミイラ・白骨化] ビーチコーミング中に発見。
生物情報: 体長:約30cm(残存部)[桜井憲二] 性別:不明 写真:桜井憲二
鯨種判定:SNH
通報経路: 桜井憲二→SNH
調査・採材: なし



SNH20062

種不明ナガスクジラ科鯨類 目梨郡羅臼町 / 混獲

発見日: 2020年8月5日
受報日: 2020年8月11日6時27分
発見場所: 目梨郡羅臼町峯浜 (根室海峡)
緯度経度: 43.8801N 145.1505E [現地]
状況: [死亡・ミイラ・白骨化] 定置網に骨が絡まっていた。
生物情報: 体長:不明 性別:不明 写真: 鯨種判定:SNH
通報経路: 桜井憲二→SNH
調査・採材: なし



SNH20063

種不明ツチクジラ属鯨類 苫前郡初山別村 / 漂着

発見日: 2020年8月10日
受報日: 2020年8月11日11時42分
発見場所: 苫前郡初山別村字有明 (日本海)
緯度経度: 44.4543N 141.7561E [現地]
状況: [死亡・腐敗進行] 異臭と海鳥の群れに気づいた地域住民が発見。
生物情報: 体長:約9m70cm(残存部)[初山別村] 性別:不明 写真:初山別村 鯨種判定:SNH
通報経路: 匿名住民→警察署→初山別村役場→SNH
調査・採材: なし



SNH20064

ネズミルカ 根室市 / 漂着

発見日: 2020年8月11日17時57分
受報日: 2020年8月12日10時03分
発見場所: 根室市友知 (太平洋)
緯度経度: 43.3218N 145.6525E [現地]
状況: [死亡・腐敗進行] 発見者がSNHに通報。
生物情報: 体長:不明 性別:不明 写真:山本 鯨種判定:SNH
通報経路: 発見者→SNH
調査・採材: なし



SNH20065

ネズミルカ 根室市 / 漂着

発見日: 2020年8月11日5時33分
受報日: 2020年8月12日10時03分
発見場所: 根室市友知(太平洋)
緯度経度: 43.3218N 145.6525E [現地]
状況: [死亡・腐敗進行] 発見者がSNHに通報。
生物情報: 体長:135cm[発見者] 性別:不明 写真:山本 鯨種判定:SNH
通報経路: 発見者→SNH
調査・採材: なし



SNH20066

カマイルカ 釧路市 / 漂着

発見日: 2020年8月12日
受報日: 2020年8月12日15時34分
発見場所: 釧路市大楽毛南3丁目地先海岸(太平洋)
緯度経度: 43.0040N 144.2852E [地図]
状況: [死亡・腐敗進行] 発見者が釧路市役所に通報し、釧路市役所がSNHに通報した。
生物情報: 体長:約1.8m(残存部)[釧路市役所] 性別:不明 写真:釧路市役所 鯨種判定:SNH
通報経路: 発見者→釧路市役所→SNH
調査・採材: なし



SNH20067

スジイルカ 釧路市 / 漂着

発見日: 2020年8月17日16時00分
受報日: 2020年8月18日12時44分
発見場所: 釧路市大楽毛海岸 阿寒川河口東側(太平洋)
緯度経度: 43.0035N 144.2763E [地図]
状況: [死亡・腐敗進行] 地域住民が発見した。
生物情報: 体長:207.8cm[SNH] 性別:♂ 写真:釧路市役所,SNH 鯨種判定:SNH
通報経路: 発見者→警察署→釧路市役所
調査・採材: 8/19にSNH函館が出動し、現地で調査・採材を行った。
標本: 科博:筋,脂皮,肝,腎 愛大:筋,脂皮,心,肺,肝,腎,脳 日鯨研:筋 エネ環地研:脂皮,肝 農大:骨盤骨(全量) 麻布:寄生虫 北大:筋,脂皮,肝,歯,胃・生殖腺(各全量)



SNH20068

ネズミルカ 根室市 / 漂着

発見日: 2020年8月19日17時53分
受報日: 2020年8月20日9時37分
発見場所: 根室市友知(太平洋)
緯度経度: 43.3218N 145.6516E [現地]
状況: [死亡・腐敗進行] 発見者がSNHに通報。
生物情報: 体長:153cm(残存部)[発見者] 性別:♂ 写真:山本 鯨種判定:SNH
通報経路: 発見者→SNH
調査・採材: なし



SNH20069

カマイルカ 厚岸郡浜中町 / 漂着

発見日: 2020年9月1日17時40分
受報日: 2020年9月1日17時49分
発見場所: 厚岸郡浜中町榊町(太平洋)
緯度経度: 43.1257N 145.1169E [現地]
状況: [死亡・腐敗進行] 厚岸臨海実験所職員がSNHに通報した。
生物情報: 体長:約210cm[写真から推定] 性別:♂ 写真:Angela Quiros
鯨種判定:SNH
通報経路: 北大厚岸臨海実験所→SNH
調査・採材: なし



SNH20070

ネズミイルカ 根室市 / 漂着

発見日: 2020年9月3日16時58分
受報日: 2020年9月3日22時25分
発見場所: 根室市桂木(太平洋)
緯度経度: 43.3107N 145.6101E [現地]
状況: [死亡・腐敗進行] 発見者がSNHに通報。
生物情報: 体長:148cm(残存部)[写真より] 性別:♂
写真:山本 鯨種判定:SNH
通報経路: 発見者→SNH
調査・採材: なし



SNH20071

ネズミイルカ 根室市 / 漂着

発見日: 2020年9月3日17時09分
受報日: 2020年9月3日22時25分
発見場所: 根室市桂木(太平洋)
緯度経度: 43.3142N 145.6163E [現地]
状況: [死亡・腐敗進行] 発見者がSNHに通報。
生物情報: 体長:139cm(残存部)[写真より] 性別:♂
写真:山本 鯨種判定:SNH
通報経路: 発見者→SNH
調査・採材: なし



SNH20072

ネズミイルカ 根室市 / 漂着

発見日: 2020年9月3日18時13分
受報日: 2020年9月3日22時25分
発見場所: 根室市友知(太平洋)
緯度経度: 43.3217N 145.6551E [現地]
状況: [死亡・腐敗進行] 発見者がSNHに通報。
生物情報: 体長:170cm[写真より] 性別:不明 写真:山本
鯨種判定:SNH
通報経路: 発見者→SNH
調査・採材: なし



SNH20073

ネズミイルカ 根室市 / 漂着

発見日: 2020年9月4日17時01分
受報日: 2020年9月4日17時15分
発見場所: 根室市桂木(太平洋)
緯度経度: 43.3141N 145.6159E [現地]
状況: [死亡・腐敗] 発見者がSNHに通報。
生物情報: 体長:115cm[写真より] 性別:♀ 写真:山本
鯨種判定:SNH
通報経路: 発見者→SNH
調査・採材: なし



SNH20074

ネズミイルカ 根室市 / 漂着

発見日: 2020年9月6日17時16分
受報日: 2020年9月6日19時13分
発見場所: 根室市光洋(太平洋)
緯度経度: 43.3174N 145.6245E [現地]
状況: [死亡・腐敗] 発見者がSNHに通報。
生物情報: 体長:140cm[写真より] 性別:不明 写真:山本
鯨種判定:SNH
通報経路: 発見者→SNH
調査・採材: なし



SNH20075

スジイルカ 幌泉郡えりも町 / 漂着

発見日: 2020年9月5日
受報日: 2020年9月8日11時01分
発見場所: 幌泉郡えりも町字えりも岬 えりも岬漁港から広尾町方面に約1kmの地点(太平洋)
緯度経度: 41.9479N 143.2403E [現地]
状況: [死亡・腐敗進行] 発見者がSNHに通報。
生物情報: 体長:228.0cm[SNH] 性別:♂ 写真:鈴木亜室, SNH
鯨種判定:SNH
通報経路: 発見者→SNH
調査・採材: 9月9日にSNH函館が出勤し、現地にて解剖および採材を行った。
標本: 科博:筋, 脂皮, 肝, 腎 愛大:筋, 脂皮, 肺, 肝, 腎, 脳 日鯨研:筋 エネ環地研:脂皮, 肝 農大:骨盤骨 麻布: 寄生虫 北大:筋, 脂皮, 肝, 歯, 胃・生殖腺(各全量)



SNH20076

ネズミイルカ 白糠郡白糠町 / 漂着

発見日: 2020年9月7日11時00分
受報日: 2020年9月9日10時17分
発見場所: 白糠郡白糠町恋問海岸 道の駅しらぬか恋問より西へ約300mの地点(太平洋)
緯度経度: 42.9906N 144.1935E [現地]
状況: [死亡・腐敗進行] 散歩中の住民から発見の連絡を受けた通報者が9月9日朝7時に現地を確認し、SNHに通報した。
生物情報: 体長:125cm[通報者] 性別:不明 写真:横山篤史
鯨種判定:SNH
通報経路: 発見者→通報者→SNH
調査・採材: なし



SNH20077

カマイルカ 根室市 / 漂着

発見日: 2020年9月11日17時20分
受報日: 2020年9月13日14時55分
発見場所: 根室市落石西(太平洋)
緯度経度: 43.1846N 145.4916E [現地]
状況: [死亡・腐敗進行] ビーチコーミング中に発見した住民がSNHに通報。
生物情報: 体長:2.0m[通報者] 性別:不明 写真:金森晶作
鯨種判定:SNH
通報経路: 発見者→SNH
調査・採材: なし



SNH20077 ©金森晶作

SNH20078

種不明ナガスクジラ科鯨類 広尾郡大樹町 / 漂着

発見日: 2020年9月14日13時30分
受報日: 2020年9月15日20時13分
発見場所: 広尾郡大樹町浜大樹81番地(太平洋)
緯度経度: 42.5041N 143.4576E [現地]
状況: [死亡・腐敗進行] 発見者が腐敗臭に気づいて海岸付近に降りた所、テトラポッドの崩れた箇所にクジラらしき死骸を発見しSNHに通報した。
生物情報: 体長:5-7m[発見者目測] 性別:不明 写真:発見者
鯨種判定:SNH
通報経路: 発見者→SNH
調査・採材: なし



SNH20068 ©匿名住民

SNH20079

カマイルカ 根室市 / 漂着

発見日: 2020年9月15日16時56分
受報日: 2020年9月15日17時10分
発見場所: 根室市桂木(太平洋)
緯度経度: 43.3120N 145.6123E [現地]
状況: [死亡・腐敗進行] 発見者がSNHに通報した。
生物情報: 体長:220cm[写真より] 性別:♂ 写真:山本
鯨種判定:SNH
通報経路: 発見者→SNH
調査・採材: なし



SNH20079 ©山本

SNH20080

ネズミイルカ 根室市 / 漂着

発見日: 2020年9月16日17時12分
受報日: 2020年9月17日15時53分
発見場所: 根室市光洋(太平洋)
緯度経度: 43.3177N 145.6253E [現地]
状況: [死亡・腐敗進行] 発見者がSNHに通報した。
生物情報: 体長:152cm[写真より] 性別:不明 写真:山本
鯨種判定:SNH
通報経路: 発見者→SNH
調査・採材: なし



SNH20080 ©山本

SNH20081

ネズミルカ 標津郡標津町 / 漂着

発見日: 2020年9月16日
受報日: 2020年9月20日11時43分
発見場所: 標津郡標津町標津川河口より北東へ300m地点の浜辺(根室海峡)
緯度経度: 43.6736N 145.1277E [現地]
状況: [死亡・腐敗進行] 匿名住民から連絡を受けた桜井憲二氏が、9月16日13:40に現地を確認しSNHに通報した。
生物情報: 体長:82cm[写真より] 性別:不明 写真:桜井
鯨種判定:SNH
通報経路: 発見者→桜井憲二→SNH
調査・採材: なし



SNH20082

スジイルカ 白糠郡白糠町 / 漂着

発見日: 2020年9月6日12時23分
受報日: 2020年9月24日22時10分
発見場所: 白糠郡白糠町刺牛三丁目付近(太平洋)
緯度経度: 42.9616N 144.1123E [現地]
状況: [死亡・腐敗進行] 発見者がSNHに通報した。
生物情報: 体長:2.0m[発見者] 性別:不明 写真:及川貴博
鯨種判定:SNH
通報経路: 発見者→SNH
調査・採材: なし



SNH20083

イシイルカ(イシイルカ型) 目梨郡羅臼町 / 漂着

発見日: 2020年9月28日16時38分
受報日: 2020年9月28日19時28分
発見場所: 目梨郡羅臼町岬町知円別トンネル付近(オホーツク海)
緯度経度: 44.0982N 145.2428E [地図]
状況: [死亡・腐敗進行] 桜井氏が羅臼町岬町知円別トンネル付近を走行中に発見し、羅臼町役場へ通報、回収して水産系廃棄物処理施設へ搬入処理された。
生物情報: 体長:不明[桜井憲二] 性別:♂ 写真:桜井憲二
鯨種判定:桜井憲二
通報経路: 桜井憲二→SNH
調査・採材: なし



SNH20084

カマイルカ 根室市 / 漂着

発見日: 2020年10月4日11時28分
受報日: 2020年10月5日7時52分
発見場所: 根室市落石(太平洋)
緯度経度: 43.1857N 145.4898E [現地]
状況: [死亡・腐敗進行] 発見者がSNHに通報した。
生物情報: 体長:230cm[写真より] 性別:不明 写真:桜井憲二
鯨種判定:桜井憲二
通報経路: 桜井憲二→SNH
調査・採材: なし



SNH20085

カマイルカ 根室市 / 漂着

発見日: 2020年10月4日12時15分
受報日: 2020年10月5日7時52分
発見場所: 根室市落石(太平洋)
緯度経度: 43.1864N 145.4863E [現地]
状況: [死亡・腐敗進行] 発見者がSNHに通報した。
生物情報: 体長:215cm[写真より] 性別:不明 写真:桜井憲二
鯨種判定:桜井憲二
通報経路: 桜井憲二→SNH
調査・採材: なし



SNH20086

種不明マイルカ科鯨類 伊達市 / 漂着

発見日: 2020年10月3日16時35分
受報日: 2020年10月14日9時27分
発見場所: 伊達市有珠海岸(噴火湾)
緯度経度: 42.5006N 140.7950E [現地]
状況: [死亡・腐敗進行] 発見者がSNHに通報した。
生物情報: 体長:約2m[写真より] 性別:不明 写真:柴田翼
鯨種判定:SNH
通報経路: 発見者→SNH
調査・採材: なし



SNH20087

種不明アカボウクジラ科鯨類 網走市 / 漂着

発見日: 2020年8月16日
受報日: 2020年10月15日13時16分
発見場所: 網走市帽子岩付近(オホーツク海)
緯度経度: 44.0270N 144.2825E [地名]
状況: [死亡・腐敗] 発見時は死亡し漂流していた。
生物情報: 体長:不明 性別:不明 写真:網走市 鯨種判定:SNH
通報経路: 発見者→網走市→日鯨研→SNH
調査・採材: なし



SNH20088

種不明マイルカ科鯨類 苫小牧市 / 漂着

発見日: 2020年11月3日
受報日: 2020年11月3日17時49分
発見場所: 苫小牧市弁天(太平洋)
緯度経度: 42.6169N 141.7793E [現地]
状況: [死亡・腐敗進行] 発見者がSNHに通報した。
生物情報: 体長:1.2m[発見者] 性別:不明 写真:菅原崇文
鯨種判定:SNH
通報経路: 発見者→SNH
調査・採材: なし



SNH20089

ミンククジラ 小樽市 / 漂着

発見日: 2020年11月24日
受報日: 2020年11月24日12時11分
発見場所: 小樽市銭函5丁目(日本海)
緯度経度: 43.1814N 141.2583E [現地]
状況: [死亡・腐敗進行] 発見者がSNHに通報した。
生物情報: 体長:568cm[志賀健司] 性別:♂ 写真: 鯨種判定:SNH
通報経路: 発見者→SNH
調査・採材: 11月25日に、志賀健司氏が現地にて筋を採材。
標本: 科博:筋, 脂皮 愛大:筋, 脂皮 日鯨研:筋 エネ環地研:脂皮 北大:筋, 脂皮



SNH20090

ツチクジラ 目梨郡羅臼町 / 漂着

発見日: 2020年12月3日6時30分
受報日: 2020年12月3日8時19分
発見場所: 目梨郡羅臼町相泊地区(根室海峡)
緯度経度: 44.1802N 145.3152E [地図]
状況: [死亡・新鮮] 2頭が海岸に座礁した状態で発見され、すでに死亡していた。目立った腐敗は無く死後の経過時間は短いものと推測された。
生物情報: 体長:(1)878.5cm(2)1074.2cm[SNH] 性別:(1)♀(2)♀ 写真:桜井憲二, SNH他 鯨種判定:SNH
通報経路: 匿名漁民→羅臼町役場→桜井→SNH
調査・採材: 12/5と12/6に処理施設において、SNH函館, SNH帯広, 科博が解体, 採材を行った。
標本: SNH20090-1 科博:筋, 脂皮, 肝, 腎, 寄生虫, 子宮, 卵巣(全量) 愛大:筋, 脂皮, 心, 肺, 肝, 腎, 脳, 胸鰭先端 日鯨研:筋 エネ環地研:脂皮, 肝 国感研:脾, リンパ節 畜大:胸鰭・頭部(各全量) 農大:筋, 骨盤骨(全量) 北大:筋, 脂皮, 肺, 心, 肝, 腎, 脾, 膵, 腸, 胃(全量)
SNH20090-2 科博:筋, 脂皮, 肝, 腎, 寄生虫, 子宮, 胎児・卵巣(各全量) 愛大:筋, 脂皮, 心, 肺, 肝, 腎, 脳, 胸鰭先端, 尿 日鯨研:筋 エネ環地研:脂皮, 肝, メロン 国感研:脾, リンパ節 畜大:表皮, 乳腺, 喉頭・胸鰭・頭部(各全量) 東農大:筋, 骨盤骨(全量) 北大:筋, 脂皮, 肺, 心, 肝, 腎, 脾, 膵, メロン, 腸, 胃内容物(全量)



SNH20091

ミンククジラ 函館市 / 漂着

発見日: 2020年12月22日8時10分
受報日: 2020年12月22日8時56分
発見場所: 函館市双見町大船漁港(美呂泊地区)内(太平洋)
緯度経度: 41.9861N 140.9070E [地図]
状況: [死亡・新鮮] 漁港内に漂流しているところを発見された。
生物情報: 体長:495.0cm[SNH] 性別:♂ 写真:函館市,SNH 鯨種判定:SNH
通報経路: 南茅部漁協→函館市南茅部支所→SNH
調査・採材: 12月22日に函館市が函館国際水産・海洋研究センターに移送し、SNH函館が剖検, 採材を行った。
標本: 科博:筋, 脂皮, 肝, 腎 愛大:筋, 脂皮, 心, 肺, 肝, 腎, 脳, 胸鰭先端, 尿 日鯨研:筋 エネ環地研:脂皮, 肝 国感研:脾, リンパ節 畜大:胸鰭 農大:筋, 骨盤骨(全量) 北大:筋, 脂皮, 肺, 心, 肝, 腎, 脾, 膵, 腸, 喉頭, 胃内容物(全量)



SNH20092

ネズミイルカ 岩内郡岩内町 / 漂流

発見日: 2020年2月17日10時55分
受報日: 2020年2月17日21時59分
発見場所: 岩内郡岩内町岩内港東防波堤(日本海)
緯度経度: 43.0003N 140.5177E [地図]
状況: [死亡・腐敗] 釣り人が発見し, SNHに通報
生物情報: 体長:不明 性別:♂ 写真:岡本康寿 鯨種判定:SNH
通報経路: 発見者→SNH
調査・採材: 翌日現場確認するも発見できず。流出の可能性。
備考: SNH20006と同日に同一発見者が発見



SNH20201

ネズミイルカ 目梨郡羅臼町 / 漂着

発見日: 2020年6月10日
受報日: 2020年8月30日
発見場所: 目梨郡羅臼町春日町前浜(根室海峡)
緯度経度: 43.9519N 145.1313E [現地]
状況: [死亡・腐敗] 羅臼町春日町の海岸に漂着した状態で発見され, 既に死亡していた。
生物情報: 体長:137.8 cm[小林万里] 性別:♀ 写真:羅臼町
鯨種判定:小林万里
通報経路: 発見者→羅臼町→SNH
調査・採材: 農大が全身回収, 解剖, 採材を行った。
標本: 科博:筋, 脂皮, 肝, 腎 愛大:筋, 脂肪, 心, 肺, 肝, 腎, 脳, 血液 日鯨研:筋 酪大:筋, 肝, 腎 エネ環地研:脂皮, 肝, メロン 北大:筋, 脂皮, 肝 農大:筋, 脂皮, 肝, 血液, 胃・腸・生殖腺・頭骨(各全量)



SNH20202

ネズミイルカ 目梨郡羅臼町 / 混獲

発見日: 2020年7月21日
受報日: 2020年8月30日
発見場所: 目梨郡羅臼町峰浜(根室海峡)
緯度経度: 43.9056N 145.2039E [現地]
状況: [死亡・新鮮] かすべ網に混獲
生物情報: 体長:178.1 cm[小林万里] 性別:♀ 写真:小林万里
鯨種判定:小林万里
通報経路: 小林万里→SNH
調査・採材: 農大が解剖・採材
標本: 科博:筋, 脂皮, 肝, 腎 愛大:筋, 脂肪, 心, 肺, 肝, 腎, 脳, 血液 日鯨研:筋 酪大:筋, 肝, 腎 エネ環地研:脂皮, 肝, メロン 北大:筋, 脂皮, 肝 農大:筋, 脂皮, 肝, 血液, 胃・腸・生殖腺・頭骨(各全量)



SNH20203

ネズミイルカ 目梨郡羅臼町 / 混獲

発見日: 2020年7月31日
受報日: 2020年8月30日
発見場所: 目梨郡羅臼町峰浜(根室海峡)
緯度経度: 43.9003N 145.2008E [現地]
状況: [死亡・新鮮] 刺網に混獲
生物情報: 体長:130.2 cm[小林万里] 性別:♂ 写真:小林万里
鯨種判定:小林万里
通報経路: 小林万里→SNH
調査・採材: 農大が解剖・採材
標本: 科博:筋, 脂皮, 肝, 腎 愛大:筋, 脂肪, 心, 肺, 肝, 腎, 脳, 血液 日鯨研:筋 酪大:筋, 肝, 腎 エネ環地研:脂皮, 肝, メロン 北大:筋, 脂皮, 肝 農大:筋, 脂皮, 肝, 血液, 胃・腸・生殖腺・頭骨(各全量)



SNH20204

ネズミイルカ 網走市 / 漂着

発見日: 2020年9月28日8時10分

受報日: 2020年9月28日8時51分

発見場所: 網走市網走市北9条東1丁目地先海岸(オホーツク海)

緯度経度: 44.0291N 144.2650E [現地]

状況: [死亡・腐敗] 発見者がSNHに通報した。

生物情報: 体長: 117.4[写真より] 性別: 不明 写真: 熊谷
鯨種判定: SNH

通報経路: 発見者→SNH

調査・採材: 農大が9月28日に全身回収し, 解剖調査を行った。

標本: 科博: 筋, 脂皮, 肝, 腎 愛大: 筋, 脂肪, 心, 肺, 肝, 腎, 脳 日鯨研: 筋 エネ環地研: メロン 北大: 筋, 肝 農大: 筋, 肝, 胃・腸・生殖腺・頭骨・寛骨(各全量)



2021年 ストランディング記録



2021年北海道沿岸におけるストランディングの概要

鯨種別受報件数

種名	件数	頭数
ネズミイルカ	20	21
イシイルカ(イシイルカ型)	9	9
イシイルカ(型不明)	2	2
カマイルカ	15	15
スジイルカ	14	14
ハナゴンドウ	1	1
ツチクジラ	1	1
オウギハクジラ	4	7
マッコウクジラ	3	3
ミンククジラ	5	5
ニタリクジラ	2	2
コククジラ	1	1
種不明ネズミイルカ科	3	3
種不明マイルカ科	6	6
種不明オウギハクジラ属	1	1
種不明ヒゲクジラ亜目	6	6
種不明イルカ類	8	8
種不明鯨類	1	1
合計	102	106

月別受報頭数

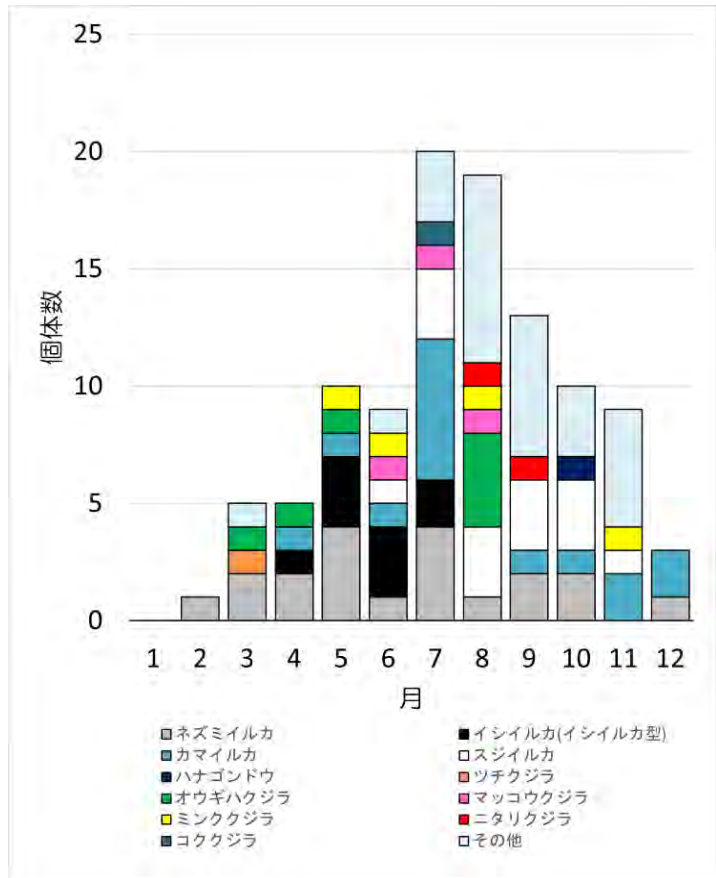

種別漂着地理分布

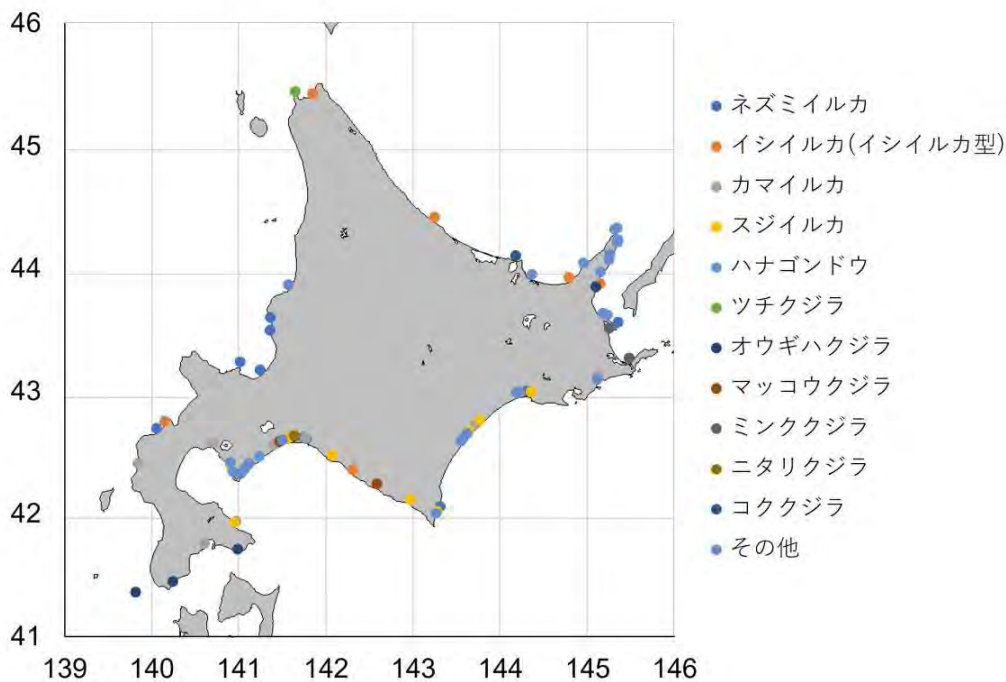

SNH 整理番号

鯨種 発見場所 / 座礁・漂着・混獲

発見日時: 発見した日時
受報日時: SNH が受報した日時
発見場所: 発見場所の詳細 (海域) 津軽海峡/噴火湾/太平洋/根室海峡/オホーツク海/日本海に分類
緯度経度: 緯度経度(WGS84) [緯度経度の根拠]
状況: [生死・状態] 発見の経緯・発見時の状況
生物情報: 体長:[測定者/測定方法] 性別: 写真:撮影者 鯨種判定:判定者/判定方法

通報経路: SNH まで情報が届くまでの経路
調査・採材: SNH が実施/依頼した調査・採材
標本:

SNH が採取・譲渡した標本等 国立科学博物館:科博 愛媛大学:愛大 日本鯨類研究所:日鯨研 エネルギー・環境・地質研究所:エネ環地研 帯広畜産大学:畜大 麻布大学:麻布, 国立感染症研究所:国感研 東京農業大学:農大 北里大学:北里 北海道大学:北大 鶴見大学:鶴見 北海道科学大学:道科大 東海大学:東海大 足寄動物化石博物館:足寄博 新潟大学:新潟大
※譲渡先が標本を必ずしも保管しているとは限りません。全量と書かれているもの以外は全て若干量です。

備考: その他参考事項

凡例

SNH21001

ネズミルカ 苫前郡初山別村 / 混獲

発見日: 2021年2月28日
受報日: 2021年2月28日09:47
発見場所: 苫前郡初山別村浜益区送毛沖 (日本海)
緯度経度: 43.4966N 141.3569E [地名]
状況: [死亡・新鮮] にしん刺し網に羅網死亡している個体を作業中の石狩湾漁協所属漁業者が発見。付近で調査中の北水研職員が SNH へ通報。

生物情報: 体長:123.0cm[SNH] 性別:メス 写真:SNH 鯨種判定:SNH

通報経路: 北水研職員→SNH→石狩湾漁協浜益支所

調査・採材: 漁協が回収, 冷凍保存したものを 3/8SNH 函館が回収し, 3/9 調査採材

標本: 科博:筋肉, 脂皮, 肺, 肝臓, じん臓 愛大:筋肉, 脂皮, 心臓, 肺, 肝臓, じん臓, 脳, 血液 日鯨研:筋肉 北里:筋肉, 舌 畜大:血液 エネ環地研:脂皮, 肝臓 農大:骨盤骨(全量) 北大環:腸 北大:筋肉, 脂皮, 肝臓, 歯, 胃(全量), 生殖腺(全量), 頭部(全量)



SNH21002

ネズミルカ 石狩市 / 漂着

発見日: 不明
受報日: 2021年2月28日
発見場所: 石狩市浜益区沖 (日本海)
緯度経度: 43.5997N 141.3599E [地名]
状況: [死亡・新鮮] SNH21001 を回収する際, 石狩湾漁業協同組合浜益支所冷凍庫に入っていた由来不明の個体の譲渡を受けた。

生物情報: 体長:137.1cm[SNH] 性別:メス 写真:SNH 鯨種判定:SNH

通報経路: 石狩湾漁業協同組合浜益支所→SNH

調査・採材: 3/8SNH 函館が回収し,3/9 調査採材

標本: 科博:筋肉, 脂皮, 肺, 肝臓, じん臓 愛大:筋肉, 脂皮, 心臓, 肺, 肝臓, じん臓, 脳, 血液 日鯨研:筋肉 北里:筋肉, 舌 畜大:血液 エネ環地研:脂皮, 肝臓 農大:骨盤骨(全量) 北大環:腸 北大:筋肉, 脂皮, 肝臓, 歯, 胃(全量), 生殖腺(全量), 頭部(全量)



SNH21003

種不明ヒゲクジラ亜目鯨類 増毛郡増毛町 / 漂着

発見日: 2021年3月9日15:00
受報日: 2021年3月9日15:16
発見場所: 増毛郡増毛町舎熊28-7地先海岸(日本海)
緯度経度: 43.8675N 141.5663E [地図]
状況: [死亡・腐敗進行] 増毛町漁業協同組合から連絡を受けた増毛町役場がSNHへ通報。3/10朝、増毛町役場が流出を確認。3/15付近海岸に再漂着し、3/16増毛町が処分した。
生物情報: 体長:(446cm)[発見者 頭部欠損] 性別:不明 写真:増毛町農林水産課 鯨種判定:SNH
通報経路: 増毛町漁業協同組合→増毛町農林水産課→SNH
調査・採材: SNHの依頼により、3/16増毛町町民課が筋肉標本を採材
標本: SNH:筋肉



SNH21004

ツチクジラ 稚内市 / 漂着

発見日: 2021年3月9日16:15
受報日: 2021年3月9日16:15
発見場所: 稚内市ノシャップ3丁目(日本海)
緯度経度: 45.4428N 141.6434E [現地]
状況: [死亡・腐敗] 匿名漁業者より通報を受け、宗谷総合振興局水産課漁業管理係が現地を確認してSNHに通報した。
生物情報: 体長:(828cm)[SNH 尾椎後端まで] 性別:オス 写真:SNH 鯨種判定:SNH
通報経路: 堀本高矩氏、宗谷総合振興局→SNH
調査・採材: 3/13SNH函館が漂着現場にて調査採材
標本: 科博:筋肉 愛大:筋肉 日鯨研:筋肉 北大:筋肉



SNH21005

オウギハクジラ 松前郡松前町 / 漂着

発見日: 2021年3月6日
受報日: 2021年3月14日09:00
発見場所: 松前郡松前町小島 松前小島灯台西側海岸(日本海)
緯度経度: 41.3629N 139.8138E [現地]
状況: [死亡・腐敗] 匿名漁業者から情報提供を受けた三谷曜子准教授(北大北方生物圏FSC)がSNHに通報。
生物情報: 体長:~4m[発見者 目測] 性別:不明 写真:発見者 鯨種判定:SNH
通報経路: 匿名漁業者→三谷曜子→SNH
調査・採材: なし



SNH21006

コククジラ 網走市 / 漂着

発見日: 2020年7月20日
受報日: 2021年3月19日16:18
発見場所: 網走市字能取、能取湖口西岸の海岸(オホーツク海)
緯度経度: 44.1051N 144.1756E [現地]
状況: [死亡・ミイラ・白骨化] 東京農大の学生が発見。その後は種不明のまま自宅で保管、2021年2月10日に学生が宇仁義和氏(東京農大)を訪ね写真を見せてコククジラと判明。骨格は網走市立郷土博物館へ収蔵。
生物情報: 体長:N/A 性別:不明 写真:©発見者 鯨種判定:宇仁義和
通報経路: 発見者(東京農大学生)→宇仁→SNH
調査・採材: 骨格(一部)、軟組織(若干量)を農大が取得し、骨格は網走市立郷土博物館へ収蔵。
標本: SNHが関与した標本はなし。
備考: 頭蓋骨の一部:1, 下顎骨右:1, 椎骨:5, 骨端板2, 指骨:1, 下顎骨長150cm



SNH21007

ネズミルカ 島牧郡島牧村 / 漂着

発見日: 2021年3月20日15:27
受報日: 2021年3月20日15:35
発見場所: 島牧郡島牧村豊平20地先 江ノ島海岸 (日本海)
緯度経度: 42.6975N 140.0519E [現地]
状況: [死亡・腐敗] 死亡, 目の回りや尾びれが食害されているが, 腐食はあまり進んでない模様。
生物情報: 体長:178.6cm[SNH] 性別:メス 写真:平尾真也 鯨種判定: SNH
通報経路: 発見者→SNH
調査・採材: 3/21 SNH 函館が全身回収し, 北大函館キャンパスにて調査採材。
標本: 科博:筋肉, 脂皮, 心臓, 肺, 肝臓, じん臓 愛大:筋肉, 脂皮, 心臓, 肺, 肝臓, じん臓, 脳, 血液 日鯨研:筋肉 北里:舌(全量) 畜大:血液, 脳脊髄液 エネ環地研:脂皮, 肝臓 国感研:ひ臓, リンパ節 麻布:寄生虫 パレオ・ラボ:骨格(全量) 北大環:腸 北大:筋肉, 脂皮, 肝臓, 歯, 胃(全量), 生殖腺(全量)



SNH21008

ネズミルカ 苫小牧市 / 漂着

発見日: 2021年3月25日
受報日: 2021年3月25日17:06
発見場所: 苫小牧市弁天 安平川左岸 河口より50m (太平洋)
緯度経度: 42.6243N 141.7400E [現地]
状況: [死亡・腐敗] 勇払在住匿名住民が苫小牧市美術博物館に通報し, 同博物館江崎逸郎学芸員が現地確認。
生物情報: 体長:155.7cm[SNH] 性別:メス 写真:江崎逸郎 鯨種判定:SNH
通報経路: 匿名住民→苫小牧市美術博物館→SNH
調査・採材: 3/26 SNH 函館が全身回収し, 北大函館キャンパスにて調査採材。
標本: 科博:筋肉, 脂皮, 心臓, 肺, 肝臓, じん臓, 頭蓋骨 愛大:筋肉, 脂皮, 心臓, 肺, 肝臓, じん臓, 脳, 血液 日鯨研:筋肉 北里:舌(全量) 畜大:血液, 脳脊髄液 エネ環地研:脂皮, 肝臓, メロン 鶴見:下顎(全量) 国感研:ひ臓, リンパ節 農大:骨盤骨(全量) 北大環:腸 北大:筋肉, 脂皮, 肝臓, 歯, 胃(全量), 生殖腺(全量)



SNH21009

オウギハクジラ 函館市 / 漂着

発見日: 2021年4月1日
受報日: 2021年4月1日07:38
発見場所: 函館市瀬田来町 (太平洋)
緯度経度: 41.7147N 140.9847E [現地]
状況: [死亡・新鮮] 地元漁業者が発見し, 戸井漁業協同組合を通じて函館市戸井支所に通報した。
生物情報: 体長:499.2cm[SNH] 性別:メス 写真:SNH 鯨種判定:科博
通報経路: 匿名住民→戸井漁業協同組合→函館市戸井支所産業建設課→SNH
調査・採材: 4/1に渡島総合振興局水産課が函館市国際水産・海洋総合研究センターに搬入し, SNHに引き渡した。4/2に科博, SNH 函館により調査採材。
標本: 科博:筋肉, 脂皮, 心臓, 肺, 肝臓, じん臓, 副腎, ひ臓, すい臓, 腸, 各種リンパ節, 甲状腺, 乳腺, 子宮, 卵巣(全量), 胃(全量), 骨格(全量) 愛大:筋肉, 脂皮, 心臓, 肺, 肝臓, じん臓, 脳, 血液, 乳汁 日鯨研:筋肉 北里:筋肉, 舌(全量) 畜大:血液 エネ環地研:脂皮, 肝臓 国感研:ひ臓, リンパ節 北大環:腸 北大:筋肉, 脂皮, 心臓, 肺, 肝臓, じん臓, ひ臓, すい臓, 腸



SNH21010

カマイルカ 久遠郡せたな町 / 漂着

発見日: 2021年4月19日14:00
受報日: 2021年4月21日22:25
発見場所: 久遠郡せたな町利別川河口左岸駐車場前の砂浜(日本海)
緯度経度: 42.4116N 139.8388E [現地]
状況: [死亡・ミイラ・白骨化] 発見者(佐藤豊誠氏)のツイートを見た通報者(渋谷隆伸)が発見者に連絡
生物情報: 体長: ~1.5m[発見者] 性別: 不明 写真: 発見者 鯨種判定: SNH
通報経路: 発見者(佐藤豊誠氏)→通報者(渋谷隆伸)→SNH
調査・採材: 通報者が全身骨を個人所有目的で所持
標本: SNH が関与した標本はなし



SNH21011

ネズミルカ 函館市 / 混獲

発見日: 2021年4月22日05:27
受報日: 2021年4月22日05:27
発見場所: 函館市安浦町(太平洋)
緯度経度: 41.9412N 140.9578E [地図]
状況: [生存・正常] 白尻水産定置網船乗組員が定置網内(沖網)にいるネズミルカを発見。漁港において個体の譲渡を受けた。
生物情報: 体長: (1)132.7cm (2)137.0cm[SNH] 性別: (1)オス(2)オス 写真: SNH 鯨種判定: SNH
通報経路: 乗船調査員→SNH
調査・採材: 白尻水産実験所仮設水槽にて介護し、4月28日に採血後白尻沖にて放流した。
標本: 道科大: 血液 畜大: 血液



SNH21012

イシイルカ(イシイルカ型) 島牧郡島牧村 / 漂着

発見日: 2021年4月23日05:24
受報日: 2021年4月23日18:12
発見場所: 島牧郡島牧村美川(日本海)
緯度経度: 42.7571N 140.1467E [現地]
状況: [死亡・腐敗進行] 発見者が釣り中に発見。カラスが群がっており、周囲には動物の足跡も見られた。
生物情報: 体長: 1m[発見者] 性別: 不明 写真: 発見者 鯨種判定: SNH
通報経路: 発見者→SNH
調査・採材: なし



SNH21013

ネズミイルカ 小樽市 / 漂着

発見日: 2021年5月4日09:30
受報日: 2021年5月4日10:08
発見場所: 小樽市銭函4丁目 地先海岸(日本海)
緯度経度: 43.1727N 141.2422E [地名]
状況: [死亡・腐敗進行] カラスによる食害多数, 頭部腹部損傷, 尾びれ喪失
生物情報: 体長:(1m)[写真から推定] 性別:オス 写真:発見者 鯨種判定: SNH
通報経路: 発見者→SNH
調査・採材: なし



SNH21013 photo by 匿名住民

SNH21014

イシイルカ(イシイルカ型) 新冠郡新冠町 / 漂着

発見日: 2021年5月6日12:30
受報日: 2021年5月6日17:06
発見場所: 新冠郡新冠町新冠川河口左岸(太平洋)
緯度経度: 42.3617N 142.3059E [現地]
状況: [死亡・腐敗] 役場職員の知人が発見し, 役場に通報。
生物情報: 体長:187.4cm[SNH] 性別:オス 写真:室蘭建設管理部門別出張所 鯨種判定:SNH
通報経路: 発見者→新冠町役場→日高振興局水産課→室蘭建設管理部(門別)
調査・採材: 2021/5/7にSNH 函館が全身回収し, 5/8に北大函館キャンパスにて調査採材。
標本: 科博:筋肉, 脂皮, 心臓, 肺, 肝臓, じん臓, 骨格(全量) 愛大:筋肉, 脂皮, 心臓, 肺, 肝臓, じん臓, 脳, 血液
日鯨研:筋肉 北里:舌(全量) 畜大:血液, 脳脊髄液 エネ環地研:脂皮, 肝臓, メロン 国感研:ひ臓, リンパ節
北大環:腸 北大:筋肉, 脂皮, 肝臓, 歯, 胃, 生殖腺(全量)



SNH21014 photo by SNH

SNH21015

ネズミイルカ 函館市 / 混獲

発見日: 2021年5月10日05:02
受報日: 2021年5月10日05:02
発見場所: 函館市安浦町(太平洋)
緯度経度: 41.9412N 140.9578E [地図]
状況: [生存→死亡・新鮮] 白尻水産定置網乗組員が定置網内(沖網)にいるネズミイルカを発見。漁港において北大が個体の譲渡を受けた。その後, 白尻水産実験所に移送し容態を観察していたところ, 06:10死亡を確認した。死体は, 北大からSNHへ譲渡された。
生物情報: 体長:129.2cm[SNH] 性別:オス 写真:SNH 鯨種判定:SNH
通報経路: 乗船調査員→SNH
調査・採材: 2021/5/10にSNH 函館が全身回収し, 当日中に北大函館キャンパスにて調査採材。
標本: 科博:筋肉, 脂皮, 心臓, 肺, 肝臓, じん臓, 骨格(全量) 愛大:筋肉, 脂皮, 心臓, 肺, 肝臓, じん臓, 脳, 血液, 胸鰭先端 日鯨研:筋肉 北里:舌(全量) 道科大:筋肉, 胸鰭先端, 血液, 生殖腺 エネ環地研:脂皮, 肝臓, メロン 国感研:ひ臓, リンパ節 北大環:腸 北大:筋肉, 脂皮, 心臓, 肺, 肝臓, じん臓, 副じん, ひ臓, すい臓, 各種リンパ節, メロン, 歯, 生殖腺, 血液



SNH21015 photo by SNH

SNH21016

オウギハクジラ 松前郡福島町 / 漂着

発見日: 2021年5月19日09:00
受報日: 2021年5月19日11:24
発見場所: 松前郡福島町吉岡漁港北側岸壁(津軽海峡)
緯度経度: 41.4493N 140.2389E [現地]
状況: [死亡・新鮮] 消波ブロックに流れ着いていたクジラを漁業者が発見した。

生物情報: 体長:476.3cm[SNH] 性別:メス 写真:福島町 鯨種判定:SNH
通報経路: 匿名漁業者→福島町役場→SNH
調査・採材: 5/22 函館市国際水産・海洋総合研究センターにて調査採材。
標本: 科博:筋肉, 脂皮, 心臓, 肺, 肝臓, じん臓, 生殖腺, 骨格, 胃(全量) 愛大:筋肉, 脂皮, 心臓, 肺, 肝臓, じん臓, 脳, 血液 日鯨研:筋肉 北里:舌(全量) エネ環地研:脂皮, 肝臓 北大環:腸 北大:筋肉, 脂皮, 肝臓(全量)



SNH21017

イシイルカ(イシイルカ型) 紋別郡興部町 / 座礁

発見日: 2021年5月19日16:20
受報日: 2021年5月19日16:29
発見場所: 紋別郡興部町沙留漁港から数km 紋別市寄りの砂浜(オホーツク海)
緯度経度: 44.4191N 143.2429E [現地]
状況: [生存・正常] 砂浜で打ち上げられ、暴れているイルカを発見。発見者が沖へ戻したところ、自力で泳いでいったのを確認。

生物情報: 体長:~1m[発見者] 性別:不明 写真:宮腰靖之 鯨種判定:SNH
通報経路: 宮腰靖之氏→片倉→SNH
調査・採材: なし



SNH21018

カマイルカ 北斗市 / 座礁

発見日: 2021年5月22日08:00
受報日: 2021年5月22日10:12
発見場所: 北斗市茂辺地1丁目216番1地先海岸(津軽海峡)
緯度経度: 41.7628N 140.6048E [現地]
状況: [生存→死亡・新鮮] 匿名住民が警察に110番通報。座礁時には生存していたが、09:20ごろ死亡した。北斗市経済部水産商工労働課水産係より連絡を受け、SNHが出動した。

生物情報: 体長:212.7cm[SNH] 性別:メス 写真:SNH 鯨種判定:SNH

通報経路: 匿名住民→函館中央署→北斗市→SNH

調査・採材: 5/22 SNH 函館が全身を回収して、函館市国際水産・海洋総合研究センターへ移送。同日、センターにて調査採材。

標本: 科博:筋肉, 脂皮, 心臓, 肺, 肝臓, じん臓, 副じん, ひ臓, すい臓, 各種リンパ節, 羊水, 脳脊髄液, 脳, 胃(全量) 愛大:筋肉, 脂皮, 心臓, 肺, 肝臓, じん臓, 血液, 胸鰭先端 日鯨研:筋肉 北里:舌(全量) 道科大:筋肉, 胸鰭先端 エネ環地研:脂皮, 肝臓, メロン 国感研:ひ臓, リンパ節 北大環:腸 畜大:羊水, 脳脊髄液, 血液, 骨格(全量), 子宮(全量), 生殖腺(全量), 胎児(全量)



SNH21019

イシイルカ(イシイルカ型) 稚内市 / 漂着

発見日: 2021年5月26日14:00
受報日: 2021年5月26日17:30
発見場所: 稚内市宗谷村増幌海岸(オホーツク海)
緯度経度: 45.4253N 141.8441E [現地]
状況: [死亡・新鮮] 稚内市民が発見し稚内市へ連絡。稚内市が稚内建設管理部に通報し、同日15時頃、稚内建設管理部が現場を確認した。
生物情報: 体長:198.1cm[SNH] 性別:メス 写真:稚内建設管理部 鯨種判定:SNH



通報経路: 匿名住民→稚内市→稚内建設管理部→SNH

調査・採材: 5/27 SNH 函館が出動して現場で調査採材。

標本: 科博:筋肉, 脂皮, 肺, 肝臓, じん臓, 頭骨(全量) 愛大:筋肉, 脂皮, 心臓, 肺, 肝臓, じん臓, 脳, 血液 日鯨研:筋肉 北里:舌(全量) エネ環地研:脂皮, 肝臓, メロン 畜大:血液, 脳脊髄液, 胸鰭(全量) 農大:骨盤骨(全量) 北大環:腸 北大:北大:筋肉, 脂皮, 心臓, 肺, 肝臓, じん臓, 副腎, すい臓, ひ臓, 甲状腺, 胸腺, 各種リンパ節, 子宮, 乳腺, 歯, 胃(全量), 生殖腺(全量)

SNH21020

ネズミイルカ 苫小牧市 / 漂着

発見日: 2021年5月26日15:28
受報日: 2021年5月26日22:06
発見場所: 苫小牧市弁天 安平川左岸 河口より50m(太平洋)
緯度経度: 42.6243N 141.7400E [現地]
状況: [死亡・腐敗] 流出の恐れがあるため、発見者が潮間帯上へ移動した。
生物情報: 体長:115.7cm[SNH 帯広] 性別:オス 写真:江崎逸郎 鯨種判定:SNH



通報経路: 江崎逸郎→SNH

調査・採材: 5/27 SNH 帯広が出動して回収。畜大で調査採材。

標本: 科博:筋肉, 脂皮, 肺, 肝臓, じん臓 愛大:筋肉, 脂皮, 心臓, 肺, 肝臓, じん臓, 脳 日鯨研:筋肉 北里:舌(全量) エネ環地研:脂皮, 肝臓, メロン 北大:筋肉, 脂皮, 肝臓, 歯, 胃(全量) 北大環:腸(若干量) 麻布:寄生虫 畜大:血液, 脂皮, 食道, 扁桃, 喉頭, 心臓, 血管, 肺, 肝臓, じん臓, 骨格(全量), 左右前肢(全量), すい臓(全量), ひ臓(全量), 生殖腺(全量), 膀胱(全量), 陰茎(全量), 副腎(全量), 胸腺(全量), 甲状腺(全量)

SNH21021

ネズミイルカ 苫小牧市 / 漂着

発見日: 2021年5月31日04:30
受報日: 2021年5月31日13:13
発見場所: 苫小牧市弁天付近 一本防波堤の砂浜(太平洋)
緯度経度: 42.6156N 141.7735E [現地]
状況: [死亡・腐敗] 福島想氏が発見し、ホームページより通報。
生物情報: 体長:138.6cm[SNH] 性別:メス 写真:福島想 鯨種判定:SNH
通報経路: 福島想→SNH
調査・採材: 5/31 SNH 函館が出動して回収。翌日6/1に北大函館キャンパスにおいて調査採材。



標本: 科博:筋肉, 脂皮, 肺, 肝臓, じん臓 愛大:筋肉, 脂皮, 心臓, 肺, 肝臓, じん臓, 脳, 血液 日鯨研:筋肉 北里:舌(全量), 歯 エネ環地研:脂皮, 肝臓, メロン 東海大:筋肉, 肝臓, 顔面神経 農大:骨盤骨(全量) 麻布:寄生虫 北大環:腸 北大:筋肉, 脂皮, 肝臓, 歯, 胃(全量), 生殖腺(全量)

SNH21022

ネズミイルカ 野付郡別海町 / 漂着

発見日: 2021年6月19日16:15
受報日: 2021年6月19日16:29
発見場所: 野付郡別海町野付半島 野付崎灯台から南に約100m(根室海峡)
緯度経度: 43.5621N 145.3473E [現地]
状況: [死亡・腐敗進行] ビーチコーミング中に発見
生物情報: 体長:167cm[渋谷隆伸] 性別:不明 写真:渋谷隆伸 鯨種判定:SNH
通報経路: 渋谷隆伸氏→SNH
調査・採材: なし



SNH21023

種不明ネズミイルカ科鯨類 標津郡標津町 / 漂着

発見日: 2021年6月19日08:37
受報日: 2021年6月19日16:29
発見場所: 標津郡標津町野付半島 北方防衛顕彰碑から西に約800m(根室海峡)
緯度経度: 43.6220N 145.2240E [現地]
状況: [死亡・ミイラ・白骨化] ビーチコーミング中に発見
生物情報: 体長:155cm[渋谷隆伸] 性別:不明 写真:渋谷隆伸 鯨種判定:SNH
通報経路: 渋谷隆伸氏→SNH
調査・採材: 発見者が骨格を個人所有。
標本: SNHが関与した標本はなし



SNH21024

イシイルカ(イシイルカ型) 斜里郡斜里町 / 漂着

発見日: 2021年6月19日18:20
受報日: 2021年6月19日19:44
発見場所: 斜里郡斜里町峰浜海岸(オホーツク海)
緯度経度: 43.9289N 144.7838E [現地]
状況: [死亡・腐敗] 猛禽類やカラス達が集まり始めており、流出のおそれあり。前日の同時刻には無かったので、それ以降に打ち上がった個体の可能性がある。
生物情報: 体長:N/A[発見者] 性別:不明 写真:発見者 鯨種判定:SNH
通報経路: 発見者→SNH
調査・採材: なし



SNH21025

カマイルカ 室蘭市 / 漂着

発見日: 2021年6月20日
受報日: 2021年6月21日09:00
発見場所: 室蘭市イタンキ浜(太平洋)
緯度経度: 42.3352N 141.0261E [現地]
状況: [死亡・腐敗] 匿名住民が発見し、警察に通報。
生物情報: 体長:160.0cm[SNH] 性別:オス 写真:室蘭建設管理部登別出張所 鯨種判定:SNH
通報経路: 匿名住民→室蘭警察署→室蘭建設管理部登別出張所→SNH
調査・採材: 6月21日にSNH函館が漂着現場にて調査採材。
標本: 科博:筋肉, 脂皮, 肺, 肝臓, じん臓, 頭骨(全量) 愛大:筋肉, 脂皮, 心臓, 肺, 肝臓, じん臓, 脳 日鯨研:筋肉 北里:舌(全量), 歯 エネ環地研:脂皮, 肝臓, メロン 農大:骨盤骨(全量) 北大環:腸 北大:筋肉, 脂皮, 肝臓, 歯, 胃(全量), 生殖腺(全量)



SNH21026

マッコウクジラ 中川郡豊頃町 / 漂着

発見日: 2021年6月27日
受報日: 2021年6月27日08:20
発見場所: 中川郡豊頃町湧洞浜(太平洋)
緯度経度: 42.5950N 143.5458E [現地]
状況: [死亡・腐敗] 釣り人が発見し、警察に通報。
生物情報: 体長:980cm[SNH] 性別:不明 写真:豊頃町 鯨種判定:SNH
通報経路: 匿名住民→池田警察署→豊頃町→SNH
調査・採材: 6月27日にSNH帯広が漂着現場にて外部形態測定と筋肉と歯の採材を行った。7月5日に帯広建設管理部浦幌出張所が埋設処分した。

標本: 足寄博:歯(若干量) 科博:筋肉 愛大:筋肉 日鯨研:筋肉 農大:筋肉,歯 北大:筋肉,歯 畜大:歯



SNH21027

スジイルカ 登別市 / 漂着

発見日: 2021年6月29日16:52
受報日: 2021年6月29日18:09
発見場所: 登別市大和町1丁目2-15 北海道西濃運輸室蘭営業所裏(太平洋)
緯度経度: 42.3965N 141.0935E [現地]
状況: [死亡・腐敗進行] 釣り人が発見し、通報。
生物情報: 体長:235.0cm[SNH] 性別:オス 写真:室蘭建設管理部登別出張所 鯨種判定:SNH
通報経路: 匿名住民→登別市クリンクルセンター環境課→室蘭建設管理部登別出張所→SNH

調査・採材: 6月30日にSNH函館が全身回収し、北大函館キャンパスにて調査採材。

標本: 科博:筋肉,脂皮,肺,肝臓,じん臓,頭骨(全量) 愛大:筋肉,脂皮,心臓,肺,肝臓,じん臓,脳 日鯨研:筋肉 北里:歯 エネ環地研:脂皮,肝臓,メロン 農大:骨盤骨(全量) 北大環:腸 北大:筋肉,脂皮,肝臓,歯,胃(全量)



SNH21028

カマイルカ 登別市 / 漂着

発見日: 2021年7月3日08:00
受報日: 2021年7月4日10:49
発見場所: 登別市幌別町8丁目 岡士別川河口付近(太平洋)
緯度経度: 42.4184N 141.1235E [現地]
状況: [死亡・腐敗] 近隣住民が発見しSNHへ通報。
生物情報: 体長:215.1cm[SNH] 性別:メス 写真:荒谷英男 鯨種判定:SNH
通報経路: 発見者→SNH
調査・採材: 7月4日にSNH函館が全身回収し、7月5日に北大函館キャンパスにて調査採材。

標本: 科博:筋肉,脂皮,肺,肝臓,じん臓,血液,頭骨(全量) 愛大:筋肉,脂皮,心臓,肺,肝臓,じん臓,脳 日鯨研:筋肉 北里:歯 エネ環地研:脂皮,肝臓,メロン 農大:骨盤骨(全量) 北大環:腸 北大:筋肉,脂皮,肝臓,歯,胃(全量)



SNH21029

ネズミイルカ 釧路市 / 漂着

発見日: 2021年7月4日07:30
受報日: 2021年7月4日12:51
発見場所: 釧路市大楽毛152-7 地先海岸(太平洋)
緯度経度: 43.0035N 144.2965E [現地]
状況: [死亡・腐敗進行] 発見者がSNHへ通報。
生物情報: 体長:~80cm[発見者 尾部欠損] 性別:不明 写真:発見者 鯨種判定:SNH
通報経路: 発見者→SNH
調査・採材: なし



SNH21030

カマイルカ 虻田郡豊浦町 / 漂着

発見日: 2021年7月8日09:00

受報日: 2021年7月8日13:04

発見場所: 虻田郡豊浦町浜町109 豊浦フィッシャリーナ プライベート桟橋付近 (太平洋)

緯度経度: 42.5827N 140.7057E [地名]

状況: [死亡・腐敗進行] 漁港管理者が見回りの際、イルカが浮遊しているのを発見。

生物情報: 体長:N/A[発見者] 性別:不明 写真:豊浦町 鯨種判定:SNH

通報経路: 漁港管理者→豊浦町→SNH

調査・採材: 7月9日にSNH函館が現地にて調査予定であったが、9日9:00ごろ豊浦町が現地確認を行ったところ流失していた。調査・採材なし。



SNH21031

種不明イルカ類 室蘭市 / 漂着

発見日: 2021年7月9日18:40

受報日: 2021年7月9日19:04

発見場所: 室蘭市イタンキ浜 (太平洋)

緯度経度: 42.3285N 141.0195E [現地]

状況: [死亡・腐敗進行] カモメ類による食害あり。波打ち際なので流出の可能性あり。

生物情報: 体長:1.2m[発見者] 性別:不明 写真:発見者 鯨種判定:SNH

通報経路: 発見者→SNH

調査・採材: なし



SNH21032

スジイルカ 函館市 / 漂着

発見日: 2021年7月12日10:00

受報日: 2021年7月12日11:15

発見場所: 函館市白尻町152-3 北大白尻実験所地先 (太平洋)

緯度経度: 41.9360N 140.9485E [現地]

状況: [死亡・腐敗進行] テトラボットに漂着しているのを、周辺で活動していたダイバーが発見。北大白尻実験所の磯舟に収容して陸揚げした。

生物情報: 体長:(209.7cm)[SNH(上顎欠損のため残存部)] 性別:オス 写真:北大白尻水産実験所 鯨種判定:SNH

通報経路: 北大白尻水産実験所→SNH

調査・採材: 7月12日SNH函館が全身を回収し、調査採材。

標本: 科博:筋肉, 脂皮, 肺, 肝臓, じん臓 愛大:筋肉, 脂皮, 心臓, 肺, 肝臓, じん臓, 血液, 脳 日鯨研:筋肉 北里:歯 エネ環地研:脂皮, 肝臓, メロン 農大:骨盤骨(全量) 北大環:腸(若干量) 北大:筋肉, 脂皮, 肝臓, 歯, 胃(全量), 生殖腺(全量)



SNH21033

カマイルカ 登別市 / 漂着

発見日: 2021年7月16日

受報日: 2021年7月16日15:34

発見場所: 登別市栄町4丁目地先海岸 (太平洋)

緯度経度: 42.3796N 141.0745E [現地]

状況: [死亡・腐敗] 発見者が警察に通報し、警察が室蘭建設管理部登別出張所へ連絡した。

生物情報: 体長:214.9cm[SNH] 性別:オス 写真:鯨種判定:SNH

通報経路: 発見者→警察→室蘭建設管理部登別出張所→SNH

調査・採材: 7月17日にSNH函館が現地にて調査採材。

標本: 科博:筋肉, 脂皮, 肺, 肝臓, じん臓 愛大:筋肉, 脂皮, 心臓, 肺, 肝臓, じん臓, 血液, 脳 日鯨研:筋肉 北里:歯 エネ環地研:脂皮, 肝臓, メロン 農大:骨盤骨(全量) 北大環:腸 北大:筋肉, 脂皮, 肝臓, 歯, 胃(全量)



SNH21034

カマイルカ 十勝郡浦幌町 / 漂着

発見日: 2021年7月17日15:20
受報日: 2021年7月17日17:50
発見場所: 十勝郡浦幌町十勝太 (太平洋)
緯度経度: 42.7347N 143.7203E [地図]
状況: [死亡・腐敗] 発見者がSNHに通報。
生物情報: 体長:193.3cm[発見者] 性別:メス 写真:中司光子
鯨種判定:SNH
通報経路: 中司光子→SNH
調査・採材: 7月18日にSNH帯広が全身回収し、同日畜大において調査採材。



SNH21034 photo by 中司光子

標本: 科博:筋肉, 脂皮, 肺, 肝臓, じん臓 愛大:筋肉, 脂皮, 心臓, 肺, 肝臓, じん臓, 脳 日鯨研:筋肉 北里:舌(全量) エネ環地研:脂皮, 肝臓, メロン 畜大:脳脊髄液, 心臓, 肺, 肝臓, じん臓, 十二指腸膨大部, 喉頭, 眼, 骨格, 左右前肢, すい臓, 心臓(全量), 子宮(全量), 生殖腺(全量), 鼻囊(全量), 脳(採材後の全量) 北大:筋肉, 脂皮, 肝臓, 歯, 胃(全量) 北大環:腸

SNH21035

種不明鯨類 網走市 / 漂着

発見日: 2021年7月17日13:10
受報日: 2021年7月18日11:04
発見場所: 網走市濤沸湖水鳥湿地センター前 (オホーツク海)
緯度経度: 43.9520N 144.3601E [地図]
状況: [死亡・腐敗進行] 発見者がSNHに通報。
生物情報: 体長:N/A[] 性別:不明 写真:城石一徹 鯨種判定:SNH
通報経路: 発見者→SNH
調査・採材: なし



SNH21035 photo by 城石一徹

SNH21036

スジイルカ 伊達市 / 漂着

発見日: 2021年7月19日10:00
受報日: 2021年7月19日16:13
発見場所: 伊達市南黄金町気仙川河口付近 (噴火湾)
緯度経度: 42.3939N 140.9069E [地図]
状況: [死亡・腐敗進行] 現場近くで作業をしていた室蘭建設管理部洞爺出張所の委託業者が発見。
生物情報: 体長:186.8cm[SNH] 性別:メス 写真:室蘭建設管理部洞爺出張所 鯨種判定:SNH



SNH21036 photo by 室蘭建設管理部洞爺出張所

通報経路: 発見者→室蘭建設管理部洞爺出張所→SNH
調査・採材: 7月21日にSNH函館が現地にて調査採材。

標本: 科博:筋肉, 肺, 肝臓, じん臓 愛大:筋肉, 心臓, 肺, 肝臓, じん臓, 脳 日鯨研:筋肉 北里:歯 エネ環地研:肝臓, メロン 農大:骨盤骨(全量) 北大環:腸 北大:筋肉, 肝臓, 歯, 胃(全量)

SNH21037

マッコウクジラ 日高郡新ひだか町 / 漂着

発見日: 2021年7月20日
受報日: 2021年7月20日09:34
発見場所: 日高郡新ひだか町三石東蓬莱 (太平洋)
緯度経度: 42.2441N 142.5825E [地図]
状況: [死亡・腐敗] 室蘭建設管理部浦河出張所の委託業者が発見。
生物情報: 体長:960cm[SNH] 性別:メス 写真:室蘭建設管理部浦河出張所 鯨種判定:SNH



SNH21037 photo by 室蘭建設管理部浦河出張所

通報経路: 発見者→室蘭建設管理部浦河出張所→SNH

調査・採材: 7月21日にSNH函館が現地にて外部形態計測および筋肉・歯を採材。

標本: 科博:筋肉 愛大:筋肉 日鯨研:筋肉 北里:歯 農大:筋肉, 歯 北大:筋肉, 歯

SNH21038

スジイルカ 十勝郡浦幌町 / 漂着

発見日: 2021年7月23日11:22
受報日: 2021年7月23日16:25
発見場所: 十勝郡浦幌町昆布刈石(太平洋)
緯度経度: 42.7626N 143.7598E [地図]
状況: [死亡・腐敗進行] 発見者がSNHに通報。
生物情報: 体長:201cm[発見者] 性別:不明 写真:中司光子
鯨種判定:SNH
通報経路: 中司光子→SNH
調査・採材: なし



SNH21038 photo by 中司光子

SNH21039

カマイルカ 登別市 / 漂着

発見日: 2021年7月24日
受報日: 2021年7月24日17:00
発見場所: 登別市幌別町6丁目地先海岸(太平洋)
緯度経度: 42.4112N 141.1132E [現地]
状況: [死亡・腐敗] 一般市民が発見し、室蘭市に通報。
生物情報: 体長:228.3cm[SNH] 性別:オス 写真:室蘭建設書登別出張所
鯨種判定:SNH
通報経路: 発見者→室蘭市→胆振総合振興局→室蘭建設管理部登別出張所
調査・採材: 7月25日にSNH函館が現地にて調査採材。
標本: 科博:筋肉, 脂皮, 肺, 肝臓, じん臓 愛大:筋肉, 脂皮, 心臓, 肺, 肝臓, じん臓, 血液, 脳 日鯨研:筋肉 北里:歯 エネ環地研:脂皮, 肝臓, メロン 農大:骨盤骨(全量) 北大環:腸 北大:筋肉, 脂皮, 肝臓, 歯, 胃(全量)



SNH21039 photo by 室蘭建設管理部登別出張所

SNH21040

カマイルカ 登別市 / 漂着

発見日: 2021年7月26日11:40
受報日: 2021年7月26日12:11
発見場所: 登別市鷺別町6丁目31-1地先海岸(太平洋)
緯度経度: 42.3607N 141.0558E [地図]
状況: [生存・腐敗] 一般市民が発見し、登別市農林水産係に通報。
生物情報: 体長:(219.2cm)[SNH(尾鰭腐敗のため参考値)] 性別:メス 写真:鯨種判定:SNH
通報経路: 匿名住民→登別市役所→室蘭建設管理部登別出張所
調査・採材: 7月26日にSNH函館が現地にて調査採材。
標本: 科博:筋肉, 脂皮, 肺, 肝臓, じん臓 愛大:筋肉, 脂皮, 心臓, 肺, 肝臓, じん臓, 脳 日鯨研:筋肉 北里:歯 エネ環地研:脂皮, 肝臓, メロン 農大:骨盤骨(全量) 北大環:腸 北大:筋肉, 脂皮, 肝臓, 歯, 胃(全量), 生殖腺(全量)



SNH21040 photo by 室蘭建設管理部登別出張所

SNH21041

イシイルカ(イシイルカ型) 目梨郡羅臼町 / 漂流

発見日: 2021年7月26日07:30
受報日: 2021年7月26日15:13
発見場所: 目梨郡羅臼町岬町地先海岸(根室海峡)
緯度経度: 44.0798N 145.2452E [地図]
状況: [死亡・腐敗] 匿名漁業者が海岸から沖に向けて設置された漁具(ロープ)に引っかかっているイルカを発見。頭部と鰭の末端を除き目立った損傷は見受けられなかった。羅臼町が当日のうちに発見者の協力を得て最寄りのオッカバケ漁港へ曳航し、車両への積込を行い羅臼町水産加工残渣堆肥化処理施設に搬入し処分した。
生物情報: 体長:2m[羅臼町] 性別:オス 写真:羅臼町 鯨種判定:SNH
通報経路: 発見者→羅臼町→SNH
調査・採材: なし



SNH21041 photo by 羅臼町役場

SNH21042

種不明イルカ類 白糠郡白糠町 / 漂着

発見日: 2021年7月27日07:30
受報日: 2021年7月27日10:45
発見場所: 白糠郡白糠町恋問(太平洋)
緯度経度: 42.9882N 144.1835E [現地]
状況: [死亡・腐敗] 発見者がSNHに通報。
生物情報: 体長:90cm[発見者] 性別:オス 写真:ヨコヤマアツシ 鯨種判定:SNH
通報経路: 発見者→SNH
調査・採材: なし



SNH21043

ネズミイルカ 幌泉郡えりも町 / 漂着

発見日: 2021年7月24日14:15
受報日: 2021年7月27日21:57
発見場所: 幌泉郡えりも町庶野 フンコツトンネル付近(太平洋)
緯度経度: 42.0598N 143.3105E [現地]
状況: [死亡・腐敗] 発見者がSNHに通報。
生物情報: 体長:1m[発見者] 性別:不明 写真:澄川大輔 鯨種判定:SNH
通報経路: 発見者→SNH
調査・採材: なし



SNH21044

イシイルカ(イシイルカ型) 目梨郡羅臼町 / 漂着

発見日: 2021年7月28日08:20
受報日: 2021年7月28日14:09
発見場所: 目梨郡羅臼町北浜地区(根室海峡)
緯度経度: 44.1226N 145.2551E [地図]
状況: [死亡・腐敗進行] 海岸に打ち上げられた状態で発見され、すでに死亡していた。腐敗が進行しており頭部がほぼ消失していた。町職員が現地で回収、車両への積込を行い羅臼町水産加工残渣堆肥化処理施設に搬入し処分した。
生物情報: 体長:1m[羅臼町] 性別:不明 写真:羅臼町 鯨種判定:SNH
通報経路: 発見者→羅臼町→SNH
調査・採材: なし



SNH21045

ニタリクジラ 苫小牧市 / 漂流

発見日: 2021年8月1日22:00
受報日: 2021年8月2日09:25
発見場所: 苫小牧市入船町1丁目3 入船公園から約200m 湾奥側(太平洋)
緯度経度: 42.6390N 141.6283E [地図]
状況: [死亡・腐敗] 船員が船首にひっかかっているクジラを発見し、苫小牧港管理組合に通報。
生物情報: 体長:1309cm[苫小牧港管理組合] 性別:メス 写真:苫小牧港管理組合 鯨種判定:SNH
通報経路: 発見者→苫小牧港管理組合→SNH
調査・採材: 8月3日に、現地にて日鯨研及び日本水族館協会が調査を行った際に、許可をえてSNH函館が調査採材を行った。
標本: 科博:筋肉, 脂皮 愛大:筋肉, 脂皮 エネ環地研:脂皮 畜大:胎児(全量) 北大:筋肉, 脂皮, ヒゲ板
備考: 胎児あり



SNH21046

種不明ヒゲクジラ亜目鯨類 斜里郡斜里町 / 漂着

発見日: 2021年8月7日
受報日: 2021年8月7日17:27
発見場所: 斜里郡斜里町ウトロ西 (オホーツク海)
緯度経度: 44.0467N 144.9543E [現地]
状況: [死亡・ミイラ・白骨化] クジラが漂着しヒゲマがついているとの情報を受けて、桜井憲二氏が現地確認を行った。2週間ほど前から漂着していたという情報あり。
生物情報: 体長:N/A□ 性別:不明 写真:桜井憲二 鯨種判定:桜井憲二
通報経路: 桜井憲二→SNH
調査・採材: 8月7日に桜井憲二氏が筋肉と脂皮を採材し、SNHに送付。
標本: 科博:筋肉 愛大:筋肉 日鯨研:筋肉 北大:筋肉(若干量)



SNH21047

ネズミルカ 白糠郡白糠町 / 漂着

発見日: 2021年8月8日07:30
受報日: 2021年8月8日08:04
発見場所: 白糠郡白糠町恋問海岸 (太平洋)
緯度経度: 42.9913N 144.1965E [現地]
状況: [死亡・腐敗] 発見者がSNHに通報。カラスやカモメが集まっていた。
生物情報: 体長:150cm[発見者] 性別:オス 写真:ヨコヤマアツシ 鯨種判定:SNH
通報経路: 発見者→SNH
調査・採材: なし



SNH21048

マッコウクジラ 苫小牧市 / 漂着

発見日: 2021年8月8日11:00
受報日: 2021年8月8日14:54
発見場所: 苫小牧市樽前町 覚生川河口右岸 (太平洋)
緯度経度: 42.5926N 141.4617E [現地]
状況: [生存→死亡・新鮮] 匿名住民が発見し、室蘭建設管理部苫小牧出張所に連絡。発見時には生存していたが、12:30には死亡していた。尾部に漁網が巻き付いていた。
生物情報: 体長:593.4cm[SNH] 性別:オス 写真: 鯨種判定:SNH
通報経路: 発見者→室蘭建設管理部苫小牧出張所→SNH
調査・採材: 8月9日、現地にて調査採材を行った。
標本: 足寄博:骨格(全量) 科博:筋肉, 脂皮, 肺, 肝臓, じん臓, 生殖腺, リンパ節 愛大:筋肉, 脂皮, 心臓, 肺, 肝臓, じん臓, 脳, 血液, 胸びれ先 日鯨研:筋肉 エネ環地研:脂皮, 肝臓, メロン 国感研:ひ臓, リンパ節 新潟大:腸 北大環:腸 北大:筋肉, 脂皮, 肝臓, 歯, メロン, 胃(全量)



SNH21049

種不明イルカ類 目梨郡羅臼町 / 漂着

発見日: 2021年8月13日07:20
受報日: 2021年8月16日05:48
発見場所: 目梨郡羅臼町化石浜地区トッカリ瀬洞窟 (根室海峡)
緯度経度: 44.2333N 145.3494E [現地]
状況: [死亡・腐敗進行] 数日前に漂着したと思われるイルカをヒゲマが捕食していた。尾びれ側50cm程がまだ残っていた。
生物情報: 体長:N/A□ 性別:不明 写真:桜井憲二 鯨種判定:SNH
通報経路: 発見者→SNH
調査・採材: なし



SNH21050

種不明ヒゲクジラ亜目鯨類 目梨郡羅臼町 / 漂着

発見日: 2021年8月14日08:54
受報日: 2021年8月16日05:48
発見場所: 目梨郡羅臼町赤岩地区海岸(根室海峡)
緯度経度: 44.3323N 145.3407E [現地]
状況: [死亡・ミイラ・白骨化] 背骨も多数周辺に散乱していた。
生物情報: 体長:N/A□ 性別:不明 写真:桜井憲二 鯨種判定:SNH
通報経路: 発見者→SNH
調査・採材: なし



SNH21051

種不明ネズミイルカ科鯨類 目梨郡羅臼町 / 漂着

発見日: 2021年8月15日14:35
受報日: 2021年8月16日05:48
発見場所: 目梨郡羅臼町崩浜(根室海峡)
緯度経度: 44.2248N 145.3465E [現地]
状況: [死亡・ミイラ・白骨化] 2週間ほど前に発見現場周辺でヒグマの目撃情報が頻発していた。
生物情報: 体長:N/A□ 性別:不明 写真:桜井憲二 鯨種判定:SNH
通報経路: 発見者→SNH
調査・採材: なし



SNH21052

スジイルカ 苫小牧市 / 漂着

発見日: 2021年8月16日16:00
受報日: 2021年8月16日21:59
発見場所: 苫小牧市錦岡(太平洋)
緯度経度: 42.6007N 141.4886E [地図]
状況: [死亡・腐敗進行] 発見者がSNHに通報。
生物情報: 体長:196.9cm[SNH] 性別:メス 写真:坂口理恵 鯨種判定:SNH
通報経路: 発見者→SNH
調査・採材: 8/17にSNH函館が現地にて調査採材。
標本: 科博:筋肉, 脂皮, 肺, 肝臓, じん臓 愛大:筋肉, 脂皮, 肺, 肝臓, じん臓, 脳 日鯨研:筋肉 北里:歯 エネ環地研:脂皮, 肝臓, メロン 農大:骨盤骨(全量) 北大環:腸 北大:筋肉, 脂皮, 肝臓, 歯, 胃(全量)



SNH21053

オウギハクジラ 標津郡標津町 / 漂着

発見日: 2021年8月17日09:00
受報日: 2021年8月17日11:29
発見場所: 標津郡標津町崎無異(根室海峡)
緯度経度: 43.8504N 145.0950E [現地]
状況: [死亡・腐敗] 匿名住民から、標津町水産課へ通報があり、標津町水産課から、スタンディングネットワーク北海道に通報があった。
生物情報: 体長:(1)490(2)485(3)430(4)465[小林万里] 性別:(1)オス(2)メス(3)メス(4)メス 写真:標津町役場 鯨種判定:DNA分析 東農大子(東農大)
通報経路: 匿名者→標津町役場→SNH
調査・採材: 8/18にSNHの依頼を受けた桜井憲二氏及び農大が現地にて調査採材。
標本: (1)科博:筋肉, 脂皮 愛大:筋肉, 脂肪 日鯨研:筋肉 エネ環地研:脂皮 北大:筋肉, 脂皮 農大:筋肉, 脂皮, 胃(全量), 生殖腺(左), 頭骨 (2)科博:筋肉, 脂皮 愛大:筋肉, 脂肪 日鯨研:筋肉 エネ環地研:脂皮 北大:筋肉, 脂皮 東農大:筋肉, 脂皮, 胃(全量), 生殖腺(全量), 頭骨・骨盤骨 (3)科博:筋肉, 脂皮 愛大:筋肉, 脂肪 日鯨研:筋肉(若干量) エネ環地研:脂皮 北大:筋肉, 脂皮 東農大:筋肉, 脂皮, 胃(全量), 生殖腺(全量), 骨格 (4)科博:筋肉, 脂皮 愛大:筋肉, 脂肪 日鯨研:筋肉 エネ環地研:脂皮 北大:筋肉, 脂皮 東農大:筋肉, 脂皮, 胃(全量), 生殖腺(全量), 頭骨



SNH21054

種不明マイルカ科鯨類 登別市 / 漂着

発見日: 2021年8月19日11:00
受報日: 2021年8月19日11:09
発見場所: 登別市栄町4丁目地先海岸(太平洋)
緯度経度: 42.3723N 141.0673E [地図]
状況: [死亡・腐敗進行] 室蘭建設管理部登別出張所の委託業者が海岸パトロール中に発見。
生物情報: 体長:N/A[] 性別:不明 写真:室蘭建設管理部登別出張所 鯨種判定:SNH
通報経路: 発見者→室蘭建設管理部登別出張所→SNH
調査・採材: なし



SNH21055

イシイルカ(型不明) 目梨郡羅臼町 / 漂着

発見日: 2021年8月8日10:00
受報日: 2021年8月19日13:23
発見場所: 目梨郡羅臼町岬町地区(根室海峡)
緯度経度: 44.1185N 145.2530E [地名]
状況: [死亡・腐敗進行] 海岸に打ち上げられた状態で発見され、すでに死亡していた。腐敗が進行しており頭部がほぼ消失していた。町職員が現地で回収、車両への積み込みを行い羅臼町水産加工残渣堆肥化処理施設に搬入し処分した。
生物情報: 体長:2m[羅臼町] 性別:不明 写真:羅臼町 鯨種判定:羅臼町
通報経路: 発見者→羅臼町→SNH
調査・採材: なし



SNH21056

イシイルカ(型不明) 目梨郡羅臼町 / 漂着

発見日: 2021年8月9日11:00
受報日: 2021年8月19日13:23
発見場所: 目梨郡羅臼町八木浜町(根室海峡)
緯度経度: 43.9723N 145.1501E [地名]
状況: [死亡・腐敗進行] 海岸に打ち上げられた状態で発見され、すでに死亡していた。腐敗が進行しており頭部がほぼ消失していた。町職員が現地で回収、車両への積込を行い羅臼町水産加工残渣堆肥化処理施設に搬入し処分した。
生物情報: 体長:1.5m[羅臼町] 性別:オス 写真:羅臼町 鯨種判定:羅臼町
通報経路: 発見者→羅臼町→SNH
調査・採材: なし



SNH21057

種不明イルカ類 目梨郡羅臼町 / 漂着

発見日: 2021年8月13日19:00
受報日: 2021年8月19日13:23
発見場所: 目梨郡羅臼町海岸町地区(根室海峡)
緯度経度: 44.0746N 145.2436E [地名]
状況: [死亡・腐敗進行] 海岸に打ち上げられた状態で発見され、すでに死亡していた。腐敗が進行しており頭部がほぼ消失していた。町職員が現地で回収、車両への積込を行い羅臼町水産加工残渣堆肥化処理施設に搬入し処分した。
生物情報: 体長:1.5m[羅臼町] 性別:不明 写真:羅臼町 鯨種判定:羅臼町
通報経路: 発見者→羅臼町→SNH
調査・採材: なし



SNH21058

ミンククジラ 根室市 / 漂着

発見日: 2021年8月19日16:40

受報日: 2021年8月19日16:49

発見場所: 根室市春国岱(根室海峡)

緯度経度: 43.2719N 145.4749E [地図]

状況: [死亡・腐敗] 発見者から海岸にクジラの死骸が漂着している旨、根室市職員に連絡があった。翌日8月20日(金)午前10時00分頃、根室市職員が現場を確認。

生物情報: 体長:8.6m[根室市歴史と自然の資料館] 性別:不明 写真:根室市歴史と自然の資料館 鯨種判定:SNH

通報経路: 根室市歴史と自然の資料館 外山雅大学芸員→SNH

調査・採材: SNHから依頼を受けた根室市歴史と自然の資料館外山氏が、現地にて筋肉、脂皮、ヒゲ板を採材。

標本: 愛大:脂皮 日鯨研:脂皮 北大:脂皮、ヒゲ板(各若干量)



SNH21058 photo by 外山雅夫

SNH21059

スジイルカ 沙流郡日高町 / 漂着

発見日: 2021年8月20日

受報日: 2021年8月20日13:11

発見場所: 沙流郡日高町門別本町海岸(太平洋)

緯度経度: 42.4780N 142.0705E [地図]

状況: [死亡・腐敗進行] 海岸を散歩していた地域住民が発見した。

生物情報: 体長:210cm[日高町] 性別:オス 写真:日高町 鯨種判定:SNH

通報経路: 発見者→日高町→SNH

調査・採材: なし



SNH21059 photo by 日高町

SNH21060

スジイルカ 登別市 / 漂着

発見日: 2021年8月20日15:00

受報日: 2021年8月20日17:28

発見場所: 登別市大和町1丁目海岸(太平洋)

緯度経度: 42.3892N 141.0848E [地図]

状況: [死亡・腐敗進行] 発見者から情報を得た笹森琴絵氏がSNHに通報。

生物情報: 体長:191.1cm[SNH] 性別:メス 写真:福富みどり 鯨種判定:SNH

通報経路: 発見者→笹森琴絵→SNH

調査・採材: 8/21にSNH函館が現地にて調査採材。

標本: 科博:筋肉、脂皮、肺、肝臓、じん臓 愛大:筋肉、脂皮、心臓、肺、肝臓、じん臓、脳 日鯨研:筋肉 北里:歯 エネ環地研:脂皮、肝臓、メロン 北大環:腸 北大:筋肉、脂皮、肝臓、歯、胃(全量) 麻布:寄生虫



SNH21060 photo by 福富みどり

SNH21061

ネズミイルカ 白糠郡白糠町 / 漂着

発見日: 2021年9月4日

受報日: 2021年9月4日12:24

発見場所: 白糠郡白糠町恋問(太平洋)

緯度経度: 42.9914N 144.1962E [現地]

状況: [死亡・ミイラ・白骨化] 発見者がSNHに通報。

生物情報: 体長:80cm[発見者] 性別:不明 写真:渡辺双葉 鯨種判定:SNH

通報経路: 発見者→SNH

調査・採材: なし



SNH21061 photo by 渡辺双葉

SNH21062

種不明マイルカ科鯨類 白糠郡白糠町 / 漂着

発見日: 2021年9月4日
受報日: 2021年9月4日12:24
発見場所: 白糠郡白糠町恋問(太平洋)
緯度経度: 42.9917N 144.1975E [現地]
状況: [死亡・ミイラ・白骨化] 発見者がSNHに通報。
生物情報: 体長:(150cm)[発見者(尾部欠損)] 性別:不明 写真:渡辺双葉
鯨種判定:SNH
通報経路: 発見者→SNH
調査・採材: なし



SNH21063

スジイルカ 釧路市 / 漂着

発見日: 2021年9月16日07:30
受報日: 2021年9月16日08:06
発見場所: 釧路市西港1丁目 新釧路川河口右岸(太平洋)
緯度経度: 42.9954N 144.3528E [現地]
状況: [死亡・腐敗進行] 発見者がSNHに通報。
生物情報: 体長:210cm[発見者] 性別:オス 写真:横山篤史 鯨種判定:SNH
通報経路: 発見者→SNH
調査・採材: SNH から以来を受けた桜井憲二氏が現場にて筋肉, 脂皮, 頭骨を採材した。
標本: 科博:筋肉, 脂皮, 頭骨(全量) 愛大:筋肉, 脂皮 日鯨研:筋肉 エネ環地研:脂皮 北大:筋肉, 脂皮



SNH21064

ニタリクジラ 苫小牧市 / 漂流

発見日: 2021年9月16日02:00
受報日: 2021年9月16日07:58
発見場所: 苫小牧市入船町1丁目2 苫小牧西港フェリーターミナル(太平洋)
緯度経度: 42.6377N 141.6364E [現地]
状況: [死亡・腐敗] 船員が船首に引っかかっているクジラを発見し, 入港後に通報した。
生物情報: 体長:1303.0cm[SNH] 性別:メス 写真:苫小牧港管理組合 鯨種判定:SNH
通報経路: 発見者→苫小牧港フェリーターミナル→苫小牧港管理組合→SNH
調査・採材: 9月17日に, 現地にて日鯨研及び日本水族館協会が調査を行った際に, 許可を得てSNH 函館が調査採材を行った。
標本: 科博:筋肉, 脂皮 愛大:筋肉, 脂皮 エネ環地研:脂皮 北大:筋肉, 脂皮, ヒゲ板



SNH21065

種不明イルカ類 標津郡標津町 / 漂着

発見日: 2021年9月13日10:07
受報日: 2021年9月17日18:23
発見場所: 標津郡標津町茶志骨(根室海峡)
緯度経度: 43.6364N 145.1714E [現地]
状況: [死亡・ミイラ・白骨化] 発見者がSNHに通報。
生物情報: 体長:N/A[] 性別:不明 写真:渋谷隆伸 鯨種判定:SNH
通報経路: 発見者→SNH
調査・採材: なし



SNH21066

スジイルカ 苫小牧市 / 漂着

発見日: 2021年9月18日18:00
受報日: 2021年9月18日18:08
発見場所: 苫小牧市有明1丁目3(太平洋)
緯度経度: 42.6198N 141.5640E [現地]
状況: [死亡・腐敗進行] 発見者から情報を得た通報者がSNHに通報。
生物情報: 体長:215.7cm[SNH] 性別:オス 写真:匿名発見者 鯨種判定: SNH

通報経路: 発見者→通報者→SNH

調査・採材: 9月19日に、現地にてSNH函館が調査採材を行った。

標本: 科博:筋肉, 脂皮, 肺, 肝臓, じん臓 愛大:筋肉, 脂皮, 心臓, 肺, 肝臓, じん臓, 血液, 脳 日鯨研:筋肉 北里: 歯 エネ環地研:脂皮, 肝臓, メロン 農大:骨盤骨(全量) 北大環:腸 北大:筋肉, 脂皮, 肝臓, 腸, 歯, 脊椎骨, 胃(全量)



SNH21067

カマイルカ 厚岸郡浜中町 / 漂着

発見日: 2021年9月21日09:00
受報日: 2021年9月21日09:07
発見場所: 厚岸郡浜中町榊町(太平洋)
緯度経度: 43.1275N 145.1180E [現地]
状況: [死亡・腐敗] 発見者が散歩中に発見しSNHに通報。
生物情報: 体長:223.2cm[SNH 帯広] 性別:オス 写真:富山昌弘 鯨種判定:SNH

通報経路: 発見者→SNH

調査・採材: 9月22日にSNH帯広が全身を回収し, 調査・採材。

標本: 科博:筋肉, 脂皮, 肺, 肝臓, じん臓 愛大:筋肉, 脂皮, 心臓, 肺, 肝臓, じん臓, 脳, 血液 日鯨研:筋肉 北里:舌(全量) エネ環地研:脂皮, 肝臓, メロン 北大環:腸 麻布:寄生虫 畜大:血液, 生殖腺, 脳, 喉頭, 骨格, 左右前肢(全量) 北大:筋肉, 脂皮, 肝臓, 歯, 胃(全量)



SNH21068

スジイルカ 苫小牧市 / 漂着

発見日: 2021年9月22日
受報日: 2021年9月22日10:55
発見場所: 苫小牧市有明2丁目3(太平洋)
緯度経度: 42.6186N 141.5571E [現地]
状況: [死亡・腐敗進行] 住民が発見し, 室蘭建設管理部苫小牧出張所へ通報した。

生物情報: 体長:(206.6cm)[SNH] 性別:不明 写真:室蘭建設管理部苫小牧出張所 鯨種判定:SNH

通報経路: 発見者→室蘭建設管理部苫小牧出張所→SNH

調査・採材: 9月22日にSNH函館が現地にて調査・採材。

標本: 科博:筋肉, 脂皮, 肺, 肝臓, じん臓 愛大:筋肉, 脂皮, 心臓, 肺, 肝臓, じん臓, 脳 日鯨研:筋肉 北里:歯 エネ環地研:脂皮, 肝臓, メロン 北大:筋肉, 脂皮, 肝臓, 歯, 胃(全量)

備考: 体長は残存部のみ



SNH21069

種不明ヒゲクジラ亜目鯨類 白糠郡白糠町 / 漂着

発見日: 2021年9月23日10:00
受報日: 2021年9月23日10:32
発見場所: 白糠郡白糠町恋問海岸(太平洋)
緯度経度: 42.9907N 144.1937E [現地]
状況: [死亡・ミイラ・白骨化] 発見者から情報を得た通報者がSNHに通報。

生物情報: 体長:5.8m[横山篤史] 性別:不明 写真:横山篤史 鯨種判定: SNH

通報経路: 匿名発見者→横山篤史→SNH

調査・採材: なし



SNH21070

ネズミルカ 白糠郡白糠町 / 漂着

発見日: 2021年9月23日10:50
受報日: 2021年9月23日10:54
発見場所: 白糠郡白糠町恋問海岸(太平洋)
緯度経度: 42.9922N 144.2002E [現地]
状況: [死亡・腐敗進行] 発見者がSNHに通報。
生物情報: 体長:139cm[松枝直一] 性別:不明 写真:横山篤史 鯨種判定:SNH
通報経路: 横山篤史→SNH
調査・採材: SNHから依頼を受けた桜井憲二氏が現場にて筋肉, 脂皮, 頭骨を採材した。
標本: 科博:筋肉, 脂皮, 頭骨(全量) 愛大:筋肉, 脂皮 日鯨研:筋肉 エネ環地研:脂皮 北大:筋肉, 脂皮



SNH21071

種不明ネズミルカ科鯨類 中川郡豊頃町 / 漂着

発見日: 2021年9月23日
受報日: 2021年9月23日17:46
発見場所: 中川郡豊頃町長節湖近くの海岸(太平洋)
緯度経度: 42.6560N 143.6141E [地名]
状況: [死亡・腐敗進行] 発見者から情報を得た通報者がSNHに通報。
生物情報: 体長:N/A[] 性別:オス 写真:発見者 鯨種判定:SNH
通報経路: 発見者→通報者→SNH
調査・採材: なし



SNH21072

種不明ヒゲクジラ亜目鯨類 斜里郡斜里町 / 漂着

発見日: 2021年9月19日
受報日: 2021年9月23日15:20
発見場所: 斜里郡斜里町ポロモイ川河口より岬方向へ約500m(オホーツク海)
緯度経度: 44.3200N 145.3098E [現地]
状況: [死亡・腐敗進行] 匿名住民から通報を受けた桜井憲二氏がSNHに通報し, その後現場を確認。現場付近は徒歩で行くことは不可能で目視調査中にもヒグマ4頭の餌付きを確認している。腐敗し, 腹部にかろうじて縞模様が見て取れる。
生物情報: 体長:N/A[] 性別:不明 写真:桜井憲二 鯨種判定:SNH
通報経路: 匿名住民→高林紗弥香→桜井憲二→SNH
調査・採材: SNHから依頼を受けた桜井憲二氏が現場にて脂皮を採材した。
標本: 科博:脂皮 愛大:脂皮 エネ環地研:脂皮 北大:脂皮
備考: 発見日は9月18-19日ごろとの情報。



SNH21073

種不明マイルカ科鯨類 苫小牧市 / 漂着

発見日: 2021年9月24日16:00
受報日: 2021年9月24日16:03
発見場所: 苫小牧市錦岡(太平洋)
緯度経度: 42.6044N 141.4990E [地図]
状況: [死亡・ミイラ・白骨化] 海岸を散歩中に発見。発見者がSNHに通報。
生物情報: 体長:~2m[発見者] 性別:オス 写真:本間ゆきな・佐藤光姫 鯨種判定:SNH
通報経路: 発見者→SNH
調査・採材: なし



SNH21074

スジイルカ 幌泉郡えりも町 / 漂着

発見日: 2021年10月2日12:00
受報日: 2021年10月3日18:16
発見場所: 幌泉郡えりも町庶野 百人浜 (太平洋)
緯度経度: 42.0221N 143.2747E [現地]
状況: [死亡・ミイラ・白骨化] 発見者がSNHに通報。
生物情報: 体長:N/A[発見者] 性別:不明 写真:渋谷隆伸 鯨種判定:
SNH
通報経路: 発見者→SNH
調査・採材: なし
標本: なし



SNH21075

ネズミイルカ 幌泉郡えりも町 / 漂着

発見日: 2021年10月2日13:00
受報日: 2021年10月3日18:16
発見場所: 幌泉郡えりも町庶野 百人浜 (太平洋)
緯度経度: 42.0178N 143.2696E [現地]
状況: [死亡・腐敗進行] 発見者がSNHに通報。
生物情報: 体長:166cm[発見者] 性別:メス 写真:渋谷隆伸 鯨種判定:
SNH
通報経路: 発見者→SNH
調査・採材: なし



SNH21076

スジイルカ 登別市 / 漂着

発見日: 2021年10月6日09:30
受報日: 2021年10月6日09:57
発見場所: 登別市栄町2丁目 鷺別海岸 (太平洋)
緯度経度: 42.3653N 141.0603E [現地]
状況: [死亡・腐敗進行] 海岸を歩いていた市民が発見
生物情報: 体長:226.3cm[SNH] 性別:オス 写真:室蘭建設管理部登別出張所 鯨種判定:SNH
通報経路: 一般市民→登別市→室蘭建設管理部登別出張所→SNH
調査・採材: 10月6日にSNH函館が現地にて調査・採材。
標本: 科博:筋肉, 脂皮, 肺, 肝臓, じん臓 愛大:筋肉, 脂皮, 心臓, 肺, 肝臓, じん臓, 脳 日鯨研:筋肉 北里:歯 エネ環地研:脂皮, 肝臓, メロン 東農大:骨盤骨(全量) 北大環:腸(若干量) 北大:筋肉, 脂皮, 肝臓, 腸, 歯, 胃(全量), 生殖腺(全量), 頭骨(全量)



SNH21077

スジイルカ 中川郡豊頃町 / 漂着

発見日: 2021年10月6日
受報日: 2021年10月7日11:04
発見場所: 中川郡豊頃町大津漁港 (太平洋)
緯度経度: 42.6720N 143.6377E [現地]
状況: [死亡・腐敗] 通報者が発見
生物情報: 体長:201.5cm[SNH] 性別:不明 写真:小林真樹 鯨種判定:SNH
通報経路: 小林真樹→SNH
調査・採材: 10月8日にSNH帯広が現地にて調査・採材。
標本: 科博:筋肉, 脂皮, 肺 愛大:筋肉, 脂皮, 肺, 脳 日鯨研:筋肉 エネ環地研:脂皮, メロン 麻布:寄生虫 畜大:骨格, 左右前肢(全量) 北大:筋肉, 脂皮, 歯, 胃



SNH21078

種不明マイルカ科鯨類 室蘭市 / 漂着

発見日: 2021年10月9日
受報日: 2021年10月9日15:41
発見場所: 室蘭市絵鞆町2丁目 大黒島(噴火湾)
緯度経度: 42.3473N 140.9286E [地名]
状況: [死亡・ミイラ・白骨化] 観光船から連絡
生物情報: 体長:N/A□ 性別:不明 写真:スターマリンKK 鯨種判定:SNH
通報経路: スターマリンKK→笹森琴絵→SNH
調査・採材: なし



SNH21078 photo by スターマリンKK

SNH21079

ネズミイルカ 厚岸郡浜中町 / 漂着

発見日: 2021年10月15日13:50
受報日: 2021年10月15日14:11
発見場所: 厚岸郡浜中町暮帰別東3丁目(太平洋)
緯度経度: 43.1008N 145.1097E [現地]
状況: [死亡・腐敗進行] 通報者が発見
生物情報: 体長:~1.5m[発見者] 性別:不明 写真:富山昌弘 鯨種判定:SNH
通報経路: 発見者→SNH
調査・採材: なし



SNH21079 photo by 富山昌弘

SNH21080

カマイルカ 白糠郡白糠町 / 漂着

発見日: 2021年10月17日
受報日: 2021年10月19日10:39
発見場所: 白糠郡白糠町恋間3丁目4-76 地先海岸(太平洋)
緯度経度: 42.9953N 144.2147E [現地]
状況: [死亡・腐敗進行] 通報者の知人が発見し、通報者が現地確認
生物情報: 体長:220cm[通報者] 性別:オス 写真:横山篤史 鯨種判定:SNH
通報経路: 発見者→横山篤史→SNH
調査・採材: なし



SNH21080 photo by 横山篤史

SNH21081

ハナゴンドウ 白老郡白老町 / 漂着

発見日: 2021年10月19日16:00
受報日: 2021年10月19日17:47
発見場所: 白老郡白老町竹浦133 地先海岸(太平洋)
緯度経度: 42.4709N 141.2325E [現地]
状況: [死亡・腐敗] 匿名住民が発見し白老町水産課へ通報
生物情報: 体長:311.9cm[SNH] 性別:メス 写真:室蘭建設管理部登別出張所 鯨種判定:SNH
通報経路: 匿名住民→白老町水産課→室蘭建設管理部登別出張所→SNH
調査・採材: 10月21日にSNH函館が現地にて調査・採材。
標本: 科博:筋肉, 脂皮, 肺, 肝臓, じん臓 愛大:筋肉, 脂皮, 心臓, 肺, 肝臓, じん臓, 脳, 血液 日鯨研:筋肉 エネ環地研:脂皮, 肝臓, メロン 北大環:腸 畜大:骨格(全量) 北大:筋肉, 脂皮, 肝臓, 腸, 胃(全量), 生殖腺(全量)



SNH21081 photo by 室蘭建設管理部登別出張所

SNH21082

種不明イルカ類 幌泉郡えりも町 / 漂着

発見日: 2021年10月17日16:29
受報日: 2021年10月21日12:50
発見場所: 幌泉郡えりも町庶野 地先海岸 (太平洋)
緯度経度: 42.0070N 143.2600E [現地]
状況: [死亡・ミイラ・白骨化] 通報者が発見
生物情報: 体長:N/A[] 性別:不明 写真:渋谷隆伸 鯨種判定:SNH
通報経路: 発見者→SNH
調査・採材: なし



SNH21083

種不明マイルカ科鯨類 登別市 / 漂着

発見日: 2021年10月27日16:35
受報日: 2021年10月27日16:59
発見場所: 登別市幌別2丁目23-2 地先海岸 (太平洋)
緯度経度: 42.4077N 141.1086E [現地]
状況: [死亡・腐敗進行] 海岸を歩いていた市民が発見。
生物情報: 体長:N/A[] 性別:不明 写真:室蘭建設管理部登別出張所 鯨種判定:SNH
通報経路: 発見者→登別桜木交番→室蘭建設管理部登別出張所→SNH
調査・採材: なし



SNH21084

ミンククジラ 野付郡別海町 / 漂着

発見日: 2021年11月5日
受報日: 2021年11月5日10:34
発見場所: 野付郡別海町尾岱沼 (根室海峡)
緯度経度: 43.5137N 145.2450E [現地]
状況: [死亡・腐敗] 漁業者が発見。
生物情報: 体長:748cm[日鯨研] 性別:オス 写真:別海町 鯨種判定:SNH
通報経路: 発見者→別海町→SNH
調査・採材: 11月6日に、日鯨研が現地調査を行った際に、SNH 羅白が許可を得て採材した。
標本: 科博:筋肉, 脂皮 愛大:筋肉, 脂皮 エネ環地研:脂皮 北大:筋肉, 脂皮, ヒゲ板



SNH21085

スジイルカ 様似郡様似町 / 漂着

発見日: 2021年11月6日14:30
受報日: 2021年11月6日14:40
発見場所: 様似郡様似町字平宇海岸 (太平洋)
緯度経度: 42.1170N 142.9669E [現地]
状況: [死亡・腐敗進行] 住民が発見し様似町へ通報。
生物情報: 体長:~1.8m[様似町] 性別:オス 写真:様似町 鯨種判定:SNH
通報経路: 発見者→様似町→SNH
調査・採材: なし



SNH21086

種不明ヒゲクジラ亜目鯨類 目梨郡羅臼町 / 漂着

発見日: 2021年11月12日15:00
受報日: 2021年11月15日08:28
発見場所: 目梨郡羅臼町崩浜(根室海峡)
緯度経度: 44.2133N 145.3371E [現地]
状況: [死亡・ミイラ・白骨化] 通報者が発見
生物情報: 体長:N/A[] 性別:不明 写真:高林紗弥香 鯨種判定:SNH
通報経路: 発見者→SNH
調査・採材: なし



SNH21087

カマイルカ 苫小牧市 / 漂着

発見日: 2021年11月16日16:00
受報日: 2021年11月17日13:16
発見場所: 苫小牧市弁天(太平洋)
緯度経度: 42.6200N 141.7625E [現地]
状況: [死亡・腐敗] 通報者が発見
生物情報: 体長:230.4cm[SNH] 性別:オス 写真:先崎啓究・先崎愛子 鯨種判定:SNH
通報経路: 発見者→SNH
調査・採材: 11月18日にSNH函館が全身を回収し、同日北大函館キャンパスにて調査・採材。



標本: 科博:筋肉, 脂皮, 肺, 肝臓, じん臓 愛大:筋肉, 脂皮, 心臓, 肺, 肝臓, じん臓, 脳 日鯨研:筋肉 北里:舌(全量), 歯 エネ環地研:脂皮, 肝臓 国感研:ひ臓, リンパ節 東農大:骨盤骨(全量) 北大環:腸 北大:筋肉, 脂皮, 心臓, 肺, 肝臓, じん臓, 副腎, すい臓, ひ臓, 甲状腺, 各種リンパ節, 歯, 胃(全量), 生殖腺(全量), 頭部(全量)

SNH21088

種不明マイルカ科鯨類 中川郡豊頃町 / 漂着

発見日: 2021年11月20日12:00
受報日: 2021年11月20日19:11
発見場所: 中川郡豊頃町長節(太平洋)
緯度経度: 42.6185N 143.5711E [現地]
状況: [死亡・ミイラ・白骨化] 通報者が発見
生物情報: 体長:~2.0m[及川樹也] 性別:不明 写真:及川樹也 鯨種判定:SNH
通報経路: 発見者→SNH
調査・採材: なし



SNH21089

種不明イルカ類 厚岸郡浜中町 / 漂着

発見日: 2021年11月24日10:00
受報日: 2021年11月24日10:08
発見場所: 厚岸郡浜中町暮帰別東3丁目 地先海岸(太平洋)
緯度経度: 43.0975N 145.1100E [現地]
状況: [死亡・ミイラ・白骨化] 通報者が発見
生物情報: 体長:~1.8m[富山昌弘] 性別:不明 写真:富山昌弘 鯨種判定:SNH
通報経路: 発見者→SNH
調査・採材: なし



SNH21090

種不明オウギハクジラ属鯨類 伊達市 / 座礁

発見日: 2021年11月29日
受報日: 2021年11月29日09:57
発見場所: 伊達市北黄金町(噴火湾)
緯度経度: 42.4181N 140.9000E [現地]
状況: [生存→死亡・新鮮] 気仙川河口右岸付近の海岸に座礁しているところを周辺住民が発見し、SNHに通報した。その後、黄金漁港南側海岸に移動し、15:30に生存が確認されている。翌30日午前には、すでに死亡していた。
生物情報: 体長:~4.5m[室蘭建設管理部洞爺出張所] 性別:不明 写真:匿名発見者 鯨種判定:科博
通報経路: 発見者→SNH
調査・採材: 12/1にSNH函館・帯広、科博が調査のため現地に出動。同日9:40ごろ、SNH函館・帯広が発見現場にて死亡しているクジラを確認したが、9:50ごろ、荒天により流失。調査および採材なし。



SNH21091

カマイルカ 中川郡豊頃町 / 漂着

発見日: 2021年11月28日10:44
受報日: 2021年11月29日15:06
発見場所: 中川郡豊頃町湧洞浜(太平洋)
緯度経度: 42.6124N 143.5641E [現地]
状況: [死亡・ミイラ・白骨化] 発見者に同行していた通報者が、写真撮影の上通報
生物情報: 体長:N/A[] 性別:不明 写真:渋谷隆伸 鯨種判定:SNH
通報経路: 発見者→SNH
調査・採材: なし



SNH21092

種不明イルカ類 中川郡豊頃町 / 漂着

発見日: 2021年11月28日12:37
受報日: 2021年11月29日15:06
発見場所: 中川郡豊頃町湧洞浜(太平洋)
緯度経度: 42.5979N 143.5487E [現地]
状況: [死亡・ミイラ・白骨化] 発見者に同行していた通報者が、写真撮影の上通報
生物情報: 体長:~88cm[渋谷隆伸] 性別:不明 写真:渋谷隆伸 鯨種判定:SNH
通報経路: 発見者→SNH
調査・採材: なし
備考: 体長は残存部のみ



SNH21093

カマイルカ 苫小牧市 / 漂着

発見日: 2021年12月7日10:00
受報日: 2021年12月7日11:36
発見場所: 苫小牧市錦岡(太平洋)
緯度経度: 42.6078N 141.5098E [現地]
状況: [死亡・腐敗] 海岸管理者がパトロール中に発見し、SNHに通報。
生物情報: 体長:230.4cm[SNH] 性別:メス 写真:室蘭建設管理部苫小牧出張所 鯨種判定:SNH
通報経路: 室蘭建設管理部苫小牧出張所→SNH
調査・採材: 12/7に、SNH函館が全身を回収し、同日中に解剖・採材。
標本: 科博:筋肉、脂皮、肺、肝臓、じん臓 愛大:筋肉、脂皮、心臓、肺、肝臓、じん臓、脳、血液 日鯨研:筋肉 北里:舌(全量)、歯 エネ環地研:脂皮、肝臓、メロン 東農大:骨盤骨(全量) 東海大:筋肉、肝臓、顔面神経 畜大:血液、皮膚病変部 北大環:腸 北大:筋肉、脂皮、心臓、肺、肝臓、じん臓、副腎、すい臓、ひ臓、甲状腺、各種リンパ節、歯(各若干量)、胃(全量)、生殖腺(全量)



SNH21094

カマイルカ 白老郡白老町 / 漂着

発見日: 2021年12月18日14:25
受報日: 2021年12月18日17:37
発見場所: 白老郡白老町社台259地先海岸(太平洋)
緯度経度: 42.5650N 141.3960E [現地]
状況: [死亡・腐敗進行] 通報者が発見
生物情報: 体長:~190cm[発見者] 性別:メス 写真:匿名発見者 鯨種判定:SNH
通報経路: 発見者→SNH
調査・採材: なし



SNH21095

ネズミイルカ 小樽市 / 漂着

発見日: 2021年12月25日10:00
受報日: 2021年12月25日10:47
発見場所: 小樽市小樽市祝津3丁目地先海岸(日本海)
緯度経度: 43.2386N 141.0108E [現地]
状況: [死亡・腐敗進行] アザラシプールの排水時に、排水溝付近の外海を見た際に発見。
生物情報: 体長:134.3cm[SNH] 性別:オス 写真:小樽水族館 鯨種判定:SNH
通報経路: 発見者→SNH
調査・採材: 12/25に、SNH函館が全身を回収し、12/26に調査採材。
標本: 科博:筋肉、脂皮、肺、肝臓、じん臓 愛大:筋肉、脂皮、心臓、肺、肝臓、じん臓、脳 日鯨研:筋肉 エネ環地研:脂皮、肝臓 東農大:骨盤骨(全量) 北大環:腸 北大:筋肉、脂皮、肝臓、胃(全量)、生殖腺(全量)
備考: 体長は残存部のみ



SNH21096

ミンククジラ 室蘭市 / 混獲

発見日: 2019年11月21日
受報日: 2021年2月21日
発見場所: 北海道室蘭市イタンキ岬沖2km(太平洋)
緯度経度: 42.322591N 141.055199E [地名]
状況: [不明・新鮮] 石川創氏が室蘭民報にて混獲情報を発見しSNHに通報した。
生物情報: 体長:4.3m 性別:メス 写真:なし 鯨種判定:新聞記事
通報経路: 石川創氏→SNH
調査・採材: なし

SNH21097

ミンククジラ 白老町 / 混獲

発見日: 2020年5月29日
受報日: 2021年2月21日
発見場所: 北海道白老郡白老町白老町沖(太平洋)
緯度経度: 42.435670N 141.220338E [地名]
状況: [不明・新鮮] 石川創氏が室蘭民報にて混獲情報を発見しSNHに通報した。
生物情報: 体長:3m 性別:メス 写真:なし 鯨種判定:新聞記事
通報経路: 石川創氏→SNH
調査・採材: なし

SNH21098

ミンククジラ 登別市 / 混獲

発見日: 2020年6月8日
受報日: 2021年2月21日
発見場所: 北海道登別市登別沖2km(太平洋)
緯度経度: 42.398158N 141.134164E [地名]
状況: [不明・新鮮] 石川創氏が室蘭民報にて混獲情報を発見しSNHに通報した。
生物情報: 体長:4m 性別:メス 写真:なし 鯨種判定:新聞記事
通報経路: 石川創氏→SNH
調査・採材: なし

SNH21201

イシイルカ(イシイルカ型) 羅臼町 / 混獲

発見日: 2021年6月15日
受報日: 2021年8月20日14:09
発見場所: 北海道目梨郡羅臼町峯浜(根室海峡)
緯度経度: 43.876875N 145.144167E [現地]
状況: [死亡・新鮮] 定置網操業中に発見, 操業中に死亡したので回収した。
生物情報: 体長:179.0cm[小林万里] 性別:オス 写真:小林万里 鯨種判定:小林万里
通報経路: 小林万里→SNH
調査・採材: 東京農業大学が調査採材。
標本: 科博:筋肉, 脂皮, 肝臓, じん臓(各若干量) 愛大:筋肉, 脂肪, 心臓, 肺, 肝臓, じん臓, 脳, 血液(各若干量) 日鯨研:筋肉(若干量) エネ環地研:脂皮, 肝臓, メロン(各若干量) 北大:筋肉, 脂皮, 肝臓(各若干量) 東農大:筋肉, 脂皮, 肝臓, 血液(各若干量) 胃, 腸, 生殖腺(各全量), 頭骨・寛骨



SNH21202

イシイルカ(イシイルカ型) 羅臼町 / 混獲

発見日: 2021年6月22日
受報日: 2021年8月20日14:09
発見場所: 北海道目梨郡羅臼町峯浜(根室海峡)
緯度経度: 43.876875N 145.144167E [現地]
状況: [死亡・新鮮] 定置網操業中に発見, 操業中に死亡したので回収した。
生物情報: 体長:213.2cm[小林万里] 性別:オス 写真:小林万里 鯨種判定:小林万里
通報経路: 小林万里→SNH
調査・採材: 東京農業大学が調査採材。
標本: 科博:筋肉, 脂皮, 肝臓, じん臓(各若干量) 愛大:筋肉, 脂肪, 心臓, 肺, 肝臓, じん臓, 脳, 血液(各若干量) 日鯨研:筋肉(若干量) エネ環地研:脂皮, 肝臓, メロン(各若干量) 北大:筋肉, 脂皮, 肝臓(各若干量) 東農大:筋肉, 脂皮, 肝臓, 血液(各若干量) 胃, 腸, 生殖腺(各全量), 頭骨・寛骨



SNH21203

ネズミイルカ 羅臼町 / 混獲

発見日: 2021年7月28日
受報日: 2021年8月20日14:09
発見場所: 北海道目梨郡羅臼町峯浜(根室海峡)
緯度経度: 43.901666N 145.150000E [現地]
状況: [死亡・新鮮] 刺網操業中に, 羅網して死亡している個体を発見し回収した。
生物情報: 体長:184.4cm[小林万里] 性別:メス 写真:小林万里 鯨種判定:小林万里
通報経路: 小林万里→SNH
調査・採材: 東京農業大学が調査採材。
標本: 科博:筋肉, 脂皮, 肝臓, じん臓(各若干量) 愛大:筋肉, 脂肪, 心臓, 肺, 肝臓, じん臓, 脳, 血液(各若干量) 日鯨研:筋肉(若干量) エネ環地研:脂皮, 肝臓, メロン(各若干量) 北大:筋肉, 脂皮, 肝臓(各若干量) 東農大:筋肉, 脂皮, 肝臓, 血液(各若干量), 胃, 腸, 生殖腺(各全量), 頭骨・寛骨



SNH21204

ネズミイルカ 羅臼町 / 混獲

発見日: 2021年7月28日

受報日: 2021年8月20日14:09

発見場所: 北海道目梨郡羅臼町峯浜(根室海峡)

緯度経度: 43.901666N 145.150000E [現地]

状況: [死亡・新鮮] 刺網作業中に、羅網して死亡している個体を発見し回収した。

生物情報: 体長:99.8cm[小林万里] 性別:オス 写真:小林万里 鯨種判定:小林万里

通報経路: 小林万里→SNH

調査・採材: 東京農業大学が調査採材。

標本: 科博:筋肉, 脂皮, 肝臓, じん臓(各若干量) 愛大:筋肉, 脂肪, 心臓, 肺, 肝臓, じん臓, 脳, 血液(各若干量)
日鯨研:筋肉(若干量) エネ環地研:脂皮, 肝臓, メロン(各若干量) 北大:筋肉, 脂皮, 肝臓(各若干量) 東農大:筋肉, 脂皮, 肝臓, 血液(各若干量), 胃, 腸, 生殖腺(各全量), 頭骨・寛骨



アウトリーチ活動(2021年)

活動について多くの方々に知っていただくために、以下のアウトリーチ活動を行いました。

動画配信サービスを用いた研究内容の紹介

北海道大学大学院水産科学研究院が主催する「海と日本 PROJECT」のイベントの一環として YouTube において 3 つの動画を配信しています。

漂着するイルカ・クジラと海洋プラスチック

松田 純佳

2021/7/30 公開 464 回再生 (2022/2/16 現在)

<https://www.youtube.com/watch?v=1kP4dL3jt5A>



津軽海峡にいるイルカ・クジラたち

～クジラ・イルカ学超入門～

松石 隆

2021/5/14 公開 165 回再生 (2022/2/16 現在)

<https://www.youtube.com/watch?v=iMEe6nCsCt0>



津軽海峡にいるイルカ・クジラたち

松石 隆

2021/5/14 公開 353 回再生 (2022/2/16 現在)

https://www.youtube.com/watch?v=eUXYOy_nF8A



パンフレットの配布

スタンディングネットワーク北海道の活動について紹介するパンフレットを作成し、道内の水族館、博物館等で無料配布しています。



鯨類の胃内から出現するゴミについて

松田純佳

鯨類の食性研究

鯨類は海洋生態系における最高次捕食者であり、彼らが何を餌として利用しているかを知ることは、海の中の生物同士の関係を知るためにも重要である。しかし、海の中で、鯨類が何を食べているのかを知ることは一筋縄ではいかない。なぜなら、捕食の様子を直接観察することが難しいからだ。

最もシンプルに、彼らが何を食べているかを調べる手法として胃内容物調査がある。ストランディングした個体の胃内容物を調べれば、鯨類の餌生物を知ることができる。ストランディングした個体の胃には、餌生物を知るヒントが多く残されている。

餌生物が未消化のまま残っていれば、種同定も簡単だが、ストランディング個体では多くの場合餌生物の残渣しかなく、その餌生物の名残を見て、餌種を同定することになる。餌生物の名残は様々で、例えば魚類の骨や内臓、鱗が出てきたり、頭足類の顎や眼球、軟甲が出てきたりする。その中で、魚類の場合は、魚類の頭の中にある耳石や骨を用いて、頭足類の場合は下顎を用いて、それぞれ餌種を同定することができる。

胃の中から出現するゴミ

ストランディングした鯨類の胃を調べていると、明らかに餌生物とは思えない、異物が出現することもある。木片やプラスチックなどのゴミ類だ。

2012年から2020年までに北海道でストランディングした個体のうち、胃の中から目立ったゴミが出現した個体は12個体であった(表)。大きさ5mm以下のマイクロプラスチックについては未調査である。12個体の内訳は、マッコウクジラ1個体、ツチクジラ1個体、オウギハクジラ5個体、シャチ2個体、コビレゴンドウ1個体、カマイルカ2個体である。

マッコウクジラ及びツチクジラの胃からは、大型の針(漁具)がそれぞれ1つ見つかったのみであったが、オウギハクジラの胃からは、多くのビニール片やプラスチック片が出現した。カマイルカではプラスチック片と釣り針が、コビレゴンドウ及びシャチでは大型のビニール片が出現した。

なぜ鯨類がゴミを食べてしまうのか、ゴミを食べるとどのような影響があるのか、いまだ不明な点が多いが、今後も調査を継続し、どのような個体がどのようなゴミを食べてしまっているのか情報を収集したいと考えている。

表 胃の中からゴミが出現した個体

SNH 番号	種類	ゴミの種類	漂着場所	海域
SNH19022	マッコウクジラ	漁具(針)	猿払村	オホーツク海
SNH20090	ツチクジラ	漁具(針)	羅臼町	根室海峡
SNH15010	オウギハクジラ	ビニール片	利尻町	日本海
SNH17012	オウギハクジラ	ビニール片, 漁具等	函館市	津軽海峡
SNH18001	オウギハクジラ	ビニール片, 苗ポット	留萌市	日本海
SNH18045	オウギハクジラ	ビニール片, 漁具等	白老町	太平洋
SNH20029	オウギハクジラ	ビニール片, 漁具等	松前町	日本海
SNH12015	シャチ	ビニール紐	羅臼町	根室海峡
SNH20053	シャチ	ビニール片	むかわ町	太平洋
SNH15038	コビレゴンドウ	ビニール片	室蘭市	太平洋
SNH14022	カマイルカ	プラスチック片	石狩市	日本海
SNH16012	カマイルカ	釣り針	函館市	津軽海峡



図 1 SNH17012 オウギハクジラ



図 2 SNH20029 オウギハクジラ



図 3 SNH20053 シャチ

ストランディングネットワーク北海道が提供した標本等を用いた
学術論文/研究発表一覧 (2007-2021)

学術論文・書籍・雑誌

1. Taguchi M, Ishikawa H, Matsuishi T (2010) Seasonal distribution of harbour porpoise (*Phocoena phocoena*) in Japanese waters inferred from stranding and bycatch records. *Mammal Study*, 35, 133-138.
2. Taguchi M, Chivers SJ, Rosel PE, Matsuishi T, Abe S (2010) Mitochondrial DNA phylogeography of the harbour porpoise *Phocoena phocoena* in the North Pacific. *Marine Biology*, 157, 1489-1498.
3. 田口美緒子 (2010) Global genetic population structure and phylogeography of harbour porpoise (*Phocoena phocoena*) inferred from mitochondrial DNA variation. 博士論文, 北海道大学, 博士(水産科学)
4. 松田純佳 (2011) 漂着鯨類の胃内容物解析はじめました. *勇魚*, 55, 32-35. (査読無し)
5. 松田純佳, 松石隆(2012) 北海道におけるイシイルカ漂着個体の胃内容物について. *日本セトロジー研究*, (22), 9-13.
6. Ochiai M, Nomiya K, Isobe T, Mizukawa H, Yamada TK, Tajima Y, Matsuishi T, Amano M, Tanabe S (2013) Accumulation of hydroxylated polychlorinated biphenyls (OH-PCBs) and implications for PCBs metabolic capacities in three porpoise species. *Chemosphere*, 92, 803-810.
7. Kitamura S, Yamada TK, Tajima Y, Ishikawa H, Tanabe S, Nakagawa H, Uni Y, Abe S (2013) Two genetically distinct stocks in Baird's beaked whale (Cetacea: Ziphiidae). *Marine Mammal Science*, 29, 755-766.
8. 松田純佳 (2013) 北海道イルカストランディング調査～現場出動 24 時. *セトケンニューズレター*, 32, 4-4. (査読無し)
9. 北村志乃 (2014) Molecular phylogenetic studies on the Odontoceti, with special reference to the family Ziphiidae and Delphinidae. 博士論文, 北海道大学, 博士(水産科学)
10. Nomiya K, Kanbara C, Ochiai M, Eguchi A, Mizukawa H, Isobe T, Matsuishi T, Yamada TK, Tanabe S (2014) Halogenated phenolic contaminants in the blood of marine mammals from Japanese coastal waters. *Marine Environmental Research*, 93, 15-22.
11. Murase M, Tajima Y, Okamoto M, Matsuishi T, Yamada TK, Asakawa M (2014) An ectoparasite and epizote from a western gray whale (*Eschrichtius robustus*) stranded on Tomakomai, Hokkaido, Japan. *Journal of Rakuno Gakuen University*, 38, 149-152.
12. Endo T, Kimura O, Sato R, Kobayashi M, Matsuda A, Matsuishi T, Haraguchi K (2014) Stable isotope ratios of carbon, nitrogen and oxygen in killer whales (*Orcinus orca*) stranded on the coast of Hokkaido, Japan. *Marine Pollution Bulletin*, 86, 238-243.
13. Hashimoto O, Ohtsuki H, Kakizaki T, Amou K, Sato R, Doi S, Kobayashi S, Matsuda A, Sugiyama M, Funaba M, Matsuishi T, Terasawa F, Shindo J, Endo H (2014) Brown adipose tissue in cetacean blubber. *PLoS ONE*, 10, e0116734.
14. Kuroda M, Sasaki M, Yamada K, Miki N, Matsuishi T (2015) Tissue physical property of the harbor porpoise *Phocoena phocoena* for investigation of the sound emission process. *Journal of the Acoustical Society of America*, 138, 1451-1456.
15. Nakamura T, Kimura O, Matsuda A, Matsuishi T, Kobayashi M, Endo T (2015) Radiocesium contamination of cetaceans stranded along the coast of Hokkaido, Japan, and an estimation of their travel routes. *Marine Ecology Progress Series*, 535, 1-9.
16. 黒田実加, 佐々木基樹, 山田一孝, 三木信弘, 植草康浩, 天野雅男, 小林万里, 山田格, 松石隆 (2015) イルカの発音器官の解剖学的構造と超音波の音響学的性質の関係, *海洋音響学会 2015 年度研究発表会講演論文集*, 15-16. (査読無し)
17. 黒田実加 (2016) 第 21 回国際海棲哺乳類学会への参加. *勇魚*, 64, 51-53. (査読無し)
18. Kuroda M, Sasaki M, Yamada K, Miki N, Amano M, Yamada TK, Matsuishi T (2016) Tissue physical property in the head of small toothed whales: Effect on the clicks propagation and directivity. *Journal of the Acoustical Society of America*, 140, 3302-3302.
19. Anezaki K, Matsuda A, Matsuishi T (2017) Concentration and congener pattern of polychlorinated biphenyls in blubber and liver of Hubbs' beaked whale (*Mesoplodon carlhubbsi*), using a sulfoxide and an Ag-ION solid phase extraction cartridge as a simplified cleanup technique for biological samples. *Marine Pollution Bulletin*, 113, 282-286.
20. 松田純佳 (2017) 日本周辺海域における小型ハクジラの食性. 博士論文, 北海道大学, 博士(水産科学)

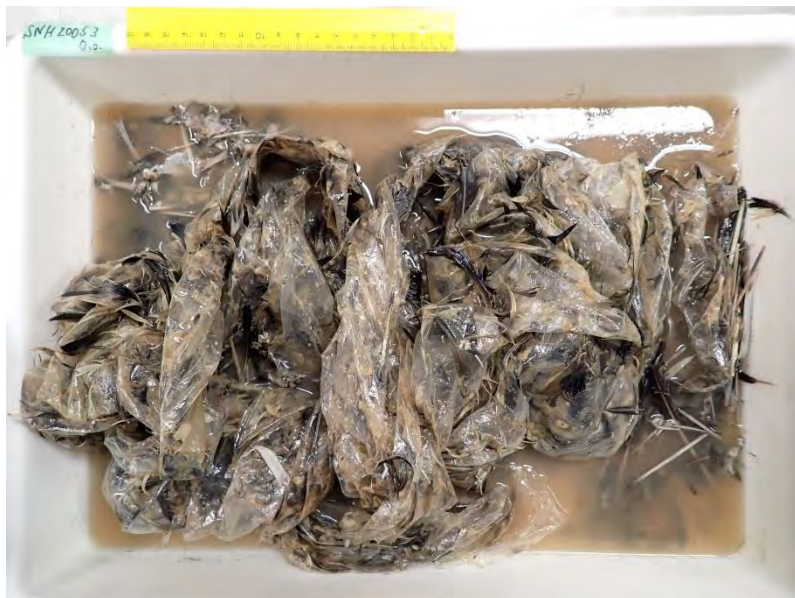
21. 松石隆, 松田純佳, 黒田実加, 佐藤雅彦, 佐藤里恵, 石川創(2017) 利尻島における鯨類漂着等記録 (~2015). 利尻研究, 36, 83-88. (査読無し)
22. 黒田実加 (2017) 小型ハクジラ類のクリックス放射過程—発音器官の構造とクリックスの性質—. 勇魚, 66, 14-19.(査読無し)
23. Ochiai M, Nomiya K, Isobe T, Yamada TK, Tajima Y, Matsuda A, Shiozaki A, Matsuishi T, Amano M, Iwata H, Tanabe S (2017) Polybrominated diphenyl ethers (PBDEs) and their hydroxylated and methoxylated analogues in the blood of harbor, Dall's and finless porpoises from the Japanese coastal waters. Marine Environmental Research, 128, 124-132.
24. Kurihara N, Tajima Y, Yamada TK, Matsuda A, Matsuishi T (2017) Description of the karyotypes of Stejneger's beaked whale (*Mesoplodon stejnegeri*) and Hubbs' beaked whale (*M. carlhubbsi*). Genetics and Molecular Biology, 40, 803-807.
25. Fujii Y, Kato Y, Sakamoto K, Matsuishi T, Harada K, Koizumi A, Kimura O, Endo T, Haraguchi K (2018) Tissue-specific bioaccumulation of long-chain perfluorinated carboxylic acids and halogenated methylbipyrroles in Dall's porpoises (*Phocoenoides dalli*) and harbor porpoises (*Phocoena phocoena*) stranded in northern Japan. Science of the Total Environment, 616-617, 554-563.
26. 黒田実加 (2018) 小型ハクジラ類の頭部発音器官におけるクリックスの伝搬経路と周波数帯域決定過程の音響学的検討. 博士論文, 北海道大学, 博士(水産科学)
27. Nakagun S, Shiozaki A, Ochiai M, Matsuda A, Tajima Y, Matsuishi T, Watanabe K, Horiuchi N, Kobayashi Y (2018) Prominent hepatic ductular reaction induced by *Oschmarinella macrorchis* in a Hubbs' beaked whale *Mesoplodon carlhubbsi*, with biological notes. Diseases of Aquatic Organisms, 127, 177-192.
28. Higashisaka H, Matsuishi T, Akamatsu T (2018) Presence and behavior of harbor porpoises (*Phocoena phocoena*) around set nets revealed using passive acoustic monitoring. Fisheries Research, 204, 269-274.
29. 進藤順治, 関澤健太, 岡田あゆみ, 松井菜月, 松田純佳, 松石隆(2018) ミンククジラ新生仔の舌形態. 日本野生動物医学会誌, 23, 77-82.
30. Kuroda M, Sasaki M, Yamada K, Miki N, Matsui N, Matsuishi T (2018) Click emission in Dall's porpoise *Phocoenoides dalli*, focusing on physical properties of tissues. PLoS ONE, 13, e0202426.
31. Fujii Y, Kato Y, Sakamoto K, Matsuishi T, Harada K, Koizumi A, Kimura O, Endo T, Haraguchi K (2018) Different profiles of naturally produced and anthropogenic organohalogenes in the livers of cetaceans from the Sea of Japan and the North Pacific Ocean. Marine Pollution Bulletin, 136, 230-242.
32. 松石隆 (2018) 『出勤!イルカ・クジラ 110 番 : 海岸線 3066km から視えた寄鯨の科学』海文堂出版, 東京 126pp. ISBN:9784303800024
33. 黒田実加 (2018) ハクジラ類のクリックス周波数はどこで決まる?—解剖学と音響学で未踏の謎にせまる—. 勇魚, 69, 17-23.(査読無し)
34. Nakagun S, Watanabe K, Matsuishi T, Kobayashi M, Kobayashi Y (2019) Surveillance of amyloidosis in stranded and bycaught cetaceans off Hokkaido, Japan. Journal of Veterinary Medical Science, 81, 897-902.
35. Maezawa T, Matsuishi T, Ito K, Kaji S, Tsunokawa M, Kawahara JI (2019) The effects of visual impediment on the approaching behavior of harbor porpoise, *Phocoena phocoena*. Mammal Study, 44, 205-213.
36. Yamada TK, Kitamura S, Abe S, Tajima Y, Matsuda A, Mead JG, Matsuishi TF (2019) Description of a new species of beaked whale (*Berardius*) found in the North Pacific. Scientific Reports, 9, 1-14.
37. 松田純佳 (2019) 死体に学ぶクジラ・イルカの秘密 何を食べているか—それからわかること, 生物の科学 遺伝 73, 5, 453-462.(査読無し)
38. 黒田実加 (2019) 死体に学ぶクジラ・イルカの秘密 鼻とあごで「見る」イルカ—エコーロケーションのひみつ, 生物の科学 遺伝 73, 5, 477-481.(査読無し)
39. 松石隆・黒田実加 (2019) イルカの発声. (分担執筆)『生き物と音の辞典』生物音響学会編, 朝倉書店, 東京. ISBN:9784254171679
40. 松石隆・黒田実加 (2019) イルカの聴覚. (分担執筆)『生き物と音の辞典』生物音響学会編, 朝倉書店, 東京. ISBN:9784254171679
41. 中郡翔太郎 (2020) 野生鯨類の疾病に関する病理学的研究 —特にアミロイドーシスと肝吸虫症について—. 博士論文, 岐阜大学, 博士(獣医学)
42. Ohishi K, Amano M, Nakamatsu K, Miyazaki N, Tajima Y, Yamada TK, Matsuda A, Ochiai M, Matsuishi TF, Taru H, Iwao H, Maruyama T (2020) Serologic survey of Brucella infection in cetaceans inhabiting along the coast of Japan. Journal of Veterinary Medical Science, 82, 43-46.

43. Matsui N, Matsuda A, Matsuishi TF (2020) Diet of harbour porpoises (*Phocoena phocoena*) around Hokkaido, Japan. *Aquatic Mammals*, 46, 183-190.
44. Kuroda M, Miki N, Matsuishi TF (2020) Clicks sound frequency characteristics determinants of small toothed whales — recent advances in anatomical information. *Mammal Review* 50(4) 413-425.
45. Isaji Y, Ogawa NO, Takano Y, Ohkouchi N. (2020). Quantification and carbon and nitrogen isotopic measurements of heme B in environmental samples. *Analytical Chemistry*, 92, 11213-11222.
46. 松田純佳, 松石隆, 石川創, 山田格 (2020) 1992年から2002年における北海道松前町の鯨類漂着記録. *日本セトロジー研究* (30) 7-10.
47. Matsuda A, Yamada TK, Tajima Y, Kunisue T, Amano M, Matsuishi TF (2021) Diet of mass-stranded striped dolphins (*Stenella coeruleoalba*) in southern Japan (East China Sea). *Mammal Study* 46(1) 1-8.
48. Endo T, Kimura O, Terasaki M, Kobayashi M (2021) Body length, stable carbon, and nitrogen isotope ratios and mercury levels in common minke whales stranded along the coast of Hokkaido, Japan. *Aquatic Mammals* 47(1), 86-95.
49. Maeda S, Sakurai K, Akamatsu T, Matsuda A, Yamamura O, Kobayashi M, Matsuishi TF (2021) Foraging activity of harbour porpoises around a bottom-gillnet in a coastal fishing ground, under the risk of bycatch. *PLoS ONE* 16(2): e0246838.
50. Katahira H, Matsuda A, Banzai A, Eguchi Y, Matsuishi TF (2021) Gastric ulceration caused by *Anisakis simplex* sensu stricto in a harbor porpoise from the Western Pacific stock, with a molecular approach. *Parasitology International* 83: 102327.
51. 松井菜月 (2021) 日本沿岸に生息するネズミイルカ *Phocoena phocoena* の成長, 成熟と食性. 博士論文, 北海道大学, 博士(水産科学)
52. 松田純佳 (2021) 鯨類の食性. (分担執筆)『海棲哺乳類大全 : 彼らの体と生き方に迫る』田島木綿子, 山田格編, 緑書房, 東京. ISBN:9784895315883
53. 黒田実加 (2021) 鯨類のエコーのしくみ, 音を出す/聴くしくみ. (分担執筆)『海棲哺乳類大全 : 彼らの体と生き方に迫る』田島木綿子, 山田格編, 緑書房, 東京. ISBN:9784895315883
54. Matsui N, Sasaki M, Kobayashi M, Shindo J, Matsuishi TF (2021) Growth and reproduction in the Western Pacific subspecies of the harbour porpoise (*Phocoena phocoena*) inhabiting Hokkaido, Japan. *Aquatic Mammals*, 47(2), 185-195.
55. 松田純佳, 松石隆 (2021) 北海道にストランディングしたコマッコウの胃内容物. *日本セトロジー研究* (31) 5-9.
56. 松田純佳 (2021) 『クジラのおなかに入ったら』, ナツメ社, 東京. ISBN:4816371052

研究発表

1. 田口美緒子, 阿部周一, 松石隆. 漂着・混獲個体を用いた日本近海におけるネズミイルカの遺伝解析. 2007年度日本哺乳類学会, 2007年9月15日, 厚木. (口頭発表(一般))
2. 松石隆, 田口美緒子, 石川創. 北海道における鯨類の座礁・漂着・混獲. 平成19年度日本水産学会秋季大会, 2007年9月25日, 函館. (口頭発表(一般))
3. 田口美緒子, 阿部周一, 松石隆. ミトコンドリアDNA解析に基づく日本近海のネズミイルカの遺伝的特徴. 平成19年度日本水産学会秋季大会 大会, 2007年9月27日 (口頭発表(一般))
4. 松石隆, 田口美緒子, 石川創. 北海道における鯨類の座礁・漂着・混獲. 平成19年度日本水産学会秋季大会, 2007年9月27日, 函館. (口頭発表(一般))
5. 谷田部明子, 松石隆, 福島広行, 東出幸真, 工藤英美, 和田昭彦, 北村志乃, 山田格. 2007-2008年に漂着したオオギハクジラ. 日本セトロジー研究会第19回(金沢)大会, 2008年6月15日, 金沢. (口頭発表(一般))
6. 松石隆, 田口美緒子. 2007年度北海道沿岸のストランディングレコード. 日本セトロジー研究会第19回(金沢)大会, 2008年6月15日, 金沢. (口頭発表(一般))
7. Taguchi M, Abe S, Matsuishi T. Mitochondrial DNA variation in Japanese harbour porpoise. The 4th PICES Workshop on the Okhotsk Sea and Adjacent Waters, 27 August 2008, Abashiri, Japan. (口頭発表(一般))
8. Taguchi M, Abe S, Matsuishi T. Genetic variation of harbour porpoise in Japanese waters. 5th World Fisheries Congress, 24 October 2008, Yokohama, Japan. (口頭発表(一般))

9. 田口美緒子, 阿部周一, 松石隆. 北太平洋と周辺海域におけるネズミイルカの分子系統地理学的解析. 平成 21 年度日本水産学会春季大会, 2009 年 3 月 28 日, 東京. (口頭発表(一般))
10. 石川恭平, 佐々木基樹, 田口美緒子, 松石隆, 坪田敏男, 横山知里, 早川大輔, 北村延夫. ネズミイルカ精巢の性ステロイドホルモン合成に関する免疫組織化学的研究. 第 15 回野生動物医学会大会, 2009 年 9 月 5 日, 富山. (ポスター発表)
11. 峯弘, 佐々木基樹, 田口美緒子, 松石隆, 山田一孝, 北村延夫. ネズミイルカ前肢骨格の可動域に関する CT 画像解析. 第 15 回野生動物医学会大会, 2009 年 9 月 5 日, 富山. (ポスター発表)
12. 落合真理, 野見山桂, 水川葉月, 江口哲史, 高橋真, 松石隆, 山田格, 田辺信介. ネズミイルカ科の小型鯨類から検出された有機ハロゲン代謝物の蓄積特性. 第 19 回環境化学討論会, 2010 年 6 月 20 日, 春日井. (口頭発表(一般))
13. 田口美緒子, 阿部周一, 松石隆. ネズミイルカのミトコンドリア DNA 系統地理. 平成 22 年度日本水産学会大会, 2010 年 9 月 22 日, 京都. (口頭発表(一般))
14. 北村志乃, 松石隆, 山田格, 石川創, 田辺信介, 中川元, 阿部周一. ツチクジラ属の遺伝的変異と分子系統. 平成 22 年度日本水産学会大会, 2010 年 9 月 22 日, 京都. (口頭発表(一般))
15. 松石隆, 北村志乃, 松田純佳, 小林万里. 北海道沿岸における 2010 年のストラディングレコード. 日本セトロロジー研究会第 22 回(名古屋)大会, 2011 年 6 月 19 日, 名古屋. (ポスター発表)
16. 安田悠佑, 平田佐和子, 板井啓明, 磯部友彦, 松石隆, 山田格, 田島木綿子, 高橋真, 田辺信介. 北日本に分布するネズミイルカ(*Phocoena phocoena*)の微量元素蓄積特性と経年変動. 第 20 回環境化学討論会, 2011 年 7 月 16 日, 熊本. (ポスター発表)
17. 磯部友彦, 斎藤亜実, 田口美緒子, 北村志乃, 松石隆, 田島木綿子, 山田格, 田辺信介. 北海道沿岸のネズミイルカ(*Phocoena phocoena*)およびイシイルカ(*Phocoenoides dalli*)における有機ハロゲン化合物汚染の実態と経年変動. 第 20 回環境化学討論会, 2011 年 7 月 17 日, 熊本. (口頭発表(一般))
18. 落合真理, 野見山桂, 磯部友彦, 磯部友彦, 山田格, 田島木綿子, 松石隆, 天野雅男, 田辺信介. ネズミイルカ科の小型鯨類に残留する人為起源および天然起源ハロゲン化フェノール類の蓄積特性. 第 20 回環境化学討論会, 2011 年 7 月 18 日, 熊本. (口頭発表(一般))
19. 遠藤哲也, 木村治, 松石隆, 藤井美妃, 中村次也. 北海道沿岸で座礁した鯨類の放射性セシウム汚染について. 日本薬学会第 132 年会(札幌), 2012 年 3 月 31 日, 札幌. (ポスター発表)
20. 松石隆, 松田純佳. 北海道沿岸における 2007~2011 年のストラディングレコード. 日本セトロロジー研究会第 23 回(松島)大会, 2012 年 6 月 2 日, 松島. (ポスター発表)
21. 松田純佳, 松石隆. 北海道におけるイシイルカ漂着個体の胃内容物. 日本セトロロジー研究会第 23 回(松島)大会, 2012 年 6 月 2 日, 松島. (口頭発表(一般))
22. 磯部友彦, 安田悠佑, 板井啓明, 宝来佐和子, 松石隆, 北村志乃, 松田純佳, 小林万里, 天野雅男, 田島木綿子, 山田格, 田辺信介. ネズミイルカ(*Phocoena phocoena*), スジイルカ(*Stenella coeruleoalba*), カズハゴンドウ(*Peponocephala electra*)における水銀汚染の経年変化. 日本セトロロジー研究会第 23 回(松島)大会, 2012 年 6 月 2 日, 松島. (口頭発表(一般))
23. 松石隆, 松田純佳, 黒田実加. 北海道沿岸における 2012 年のストラディングレコード. 第 24 回日本セトロロジー研究会, 2013 年 5 月 25 日, 富山. (口頭発表(一般))
24. 黒田実加, 佐々木基樹, 三木信弘, 松石隆. ネズミイルカにおけるクリックス放射過程の音響学的検証. 第 24 回日本セトロロジー研究会, 2013 年 5 月 25 日, 富山. (口頭発表(一般))
25. 松田純佳, 松石隆, 山田格. 1992 年から 2002 年における北海道松前町の鯨類漂着記録. 第 24 回日本セトロロジー研究会, 2013 年 5 月 25 日, 富山. (口頭発表(一般))
26. 進藤順治, 岡田あゆみ, 三村春奈, 松田純佳, 松石隆. タイヘイヨウアカボウモドキの舌形態. 第 19 回日本野生動物医学会大会, 2013 年 8 月 30 日, 京都. (口頭発表(一般))
27. 松田純佳, 松石隆, 田島木綿子, 佐々木基樹. 北海道に漂着したコマッコウ *Kogia breviceps* の胃内容物. 第 29 回日本霊長類学会・日本哺乳類学会 2013 年度合同大会, 2013 年 9 月, 岡山. (ポスター発表)
28. 田口美緒子, 吉岡基, 淀太我, 松石隆, 南浩史. 安定同位体分析による日本周辺におけるネズミイルカの季節的移動パターン推定の試み. 平成 25 年度公益社団法人日本水産学会秋季大会, 2013 年 9 月 19 日, 津. (口頭発表(一般))

29. Kuroda M, Sasaki M, Yamada K, Miki N, Matsuishi T. Geographical Distribution of Acoustic Impedance in the Head of Harbour Porpoise *Phocoena phocoena*. The Seventh Annual Meeting of Asian Fisheries Acoustics Society, AFAS2013, The International Conference on Underwater Acoustics for Sustainable Fisheries in Asia, 5 November 2013, Tokyo, Japan. (ポスター発表)
30. Matsuda A, Matsuishi T. The first report on the diet of the Pygmy sperm whales (*Kogia breviceps*) in Japan. 20th Biennial Conference on the Biology of Marine Mammals 2013, 9 December 2013, Dunedin, New Zealand. (ポスター発表)
31. 松田純佳, 遠藤哲也, 松石隆. 北海道周辺海域に生息する小型ハクジラ 3 種の食性. 平成 26 年度日本水産学会春季大会, 2014 年 3 月 27 日, 函館. (口頭発表(一般))
32. 黒田実加, 佐々木基樹, 山田一孝, 三木信弘, 松石隆. ネズミイルカとスジイルカの発音器官における音響学的比較. 平成 26 年度日本水産学会春季大会, 2014 年 3 月 27 日, 函館. (ポスター発表)
33. 東坂博樹, 馬場真哉, 佐々木裕子, 松石隆. 北海道南海域におけるコビレゴンドウ発見位置と海洋環境との関係—海洋環境に依存しない!? 平成 26 年度日本水産学会春季大会, 2014 年 3 月 27 日, 函館. (口頭発表(一般))
34. 落合真理, 野見山桂, 磯部友彦, 山田格, 田島木綿子, 真柄真実, 天野雅男, 松石隆, 田辺信介. ヒゲクジラ・ハクジラ類における OH-PCBs および OH-PBDEs の蓄積特性と脳移行. 第 23 回環境科学討論会, 2014 年 5 月 14 日, 京都. (口頭発表(一般))
35. 東坂博樹, 松石隆, 赤松友成. 定置網近傍におけるネズミイルカの出現. 日本セトロロジー研究会第 25 回(松山)大会, 2014 年 5 月 24 日, 松山. (口頭発表(一般))
36. 落合真理, 野見山桂, 磯部友彦, 山田格, 田島木綿子, 真柄真実, 天野雅男, 松石隆, 田辺信介. ハクジラ・ヒゲクジラ類の脳に残留する有機ハロゲン代謝物. 日本セトロロジー研究会第 25 回(松山)大会, 2014 年 5 月 24 日, 松山. (ポスター発表)
37. 松田純佳, 松石隆. 北海道周辺海域における小型ハクジラ 3 種の胃内容物. 日本セトロロジー研究会第 25 回(松山)大会, 2014 年 5 月 24 日, 松山. (口頭発表(一般))
38. 黒田実加, 佐々木基樹, 山田一孝, 三木信弘, 磯部友彦, 天野雅男, 田島木綿子, 山田格, 松石隆. ネズミイルカとスジイルカの発音器官構造と生息環境特性の関係における音響学的検討. 日本セトロロジー研究会第 25 回(松山)大会, 2014 年 5 月 24 日, 松山. (口頭発表(一般))
39. 松石隆, 松田純佳, 黒田実加, 東坂博樹, 小林万里. 北海道沿岸における 2013 年のストランディングレコード. 日本セトロロジー研究会第 25 回(松山)大会, 2014 年 5 月 24 日, 松山. (ポスター発表)
40. 黒田実加, 佐々木基樹, 山田一孝, 三木信弘, 松石隆. ネズミイルカの発音器官における超音波の伝搬過程. 日本音響学会秋季研究発表会, 2014 年 9 月 5 日, 札幌. (ポスター発表)
41. 松田純佳, 松石隆, 田島木綿子, 佐々木基樹. 北海道周辺海域における小型ハクジラ 4 種の胃内容物解析. 日本哺乳類学会 2014 年度大会, 2014 年 9 月 5 日, 京都. (口頭発表(一般))
42. 遠藤哲也, 木村治, 佐藤里理, 小林万里, 松田純佳, 松石隆, 原口浩一. 北海道で座礁死したシャチの炭素, 窒素, 酸素安定同位体比と水銀の分析. 平成 26 年日本水産学会秋季大会, 2014 年 9 月 19 日, 福岡. (ポスター発表)
43. 松田純佳. 北海道でのストランディング調査. 第 10 回日本バイオリギング研究会シンポジウム, ワークショップ「フィールド系海棲哺乳類研究 workshop」, 2014 年 10 月 11 日, 函館. (口頭発表(招待・特別))
44. Kuroda M, Sasaki M, Yamada K, Miki N, Uekusa Y, Isobe T, Amano M, Yamada TK, Matsuishi T. Acoustic consideration on the relationship between the structure of sound-propagation organ and clicks properties in small toothed whales. The Eighth Annual Meeting of Asian Fisheries Acoustics Society, AFAS2014 — The International Conference on Underwater Acoustics for Sustainable Fisheries in Asia, 18 November 2014, Kaohsiung, Taiwan. (口頭発表(一般))
45. Ochiai M, Nomiya K, Isobe T, Yamada TK, Tajima Y, Makara M, Amano M, Matsuishi T, Iwata H, Tanabe S. Accumulation features of organohalogen metabolites in the blood and brain of toothed and baleen whales. 6th Bilateral Seminar Italy-Japan “Physical and Chemical Impacts on Marine Organisms Supporting Blue Growth in meaningful mutual symbiosis with the marine environment”, 19 November 2014, Palermo, Italy. (口頭発表(一般))
46. 東坂博樹, 松石隆, 赤松友成. 定置網近傍におけるネズミイルカの行動. 平成 26 年度日本水産学会北海道支部大会, 2014 年 12 月 19 日, 函館. (口頭発表(一般))

47. Matsuda A, Endo T, Matsuishi T. The harbor porpoise (*Phocoena phocoena*) is the most generalist feeder among small odontocetes around Hokkaido. 43rd Symposium of the European Association for Aquatic Mammals, 24 March 2015, Kolmården, Sweden. (口頭発表(一般))
48. 黒田実加, 佐々木基樹, 山田一孝, 三木信弘, 植草康浩, 磯部友彦, 天野雅男, 小林万里, 山田格, 松石隆. イルカの発音器官の解剖学的構造と超音波の音響学的性質の関係. 海洋音響学会 2015 年研究発表会, 2015 年 5 月 14 日, 東京. (ポスター発表)
49. 松石隆, 松田純佳, 黒田実加, 神林潤, 宇仁義和, 小林万里. 北海道沿岸における 2014 年のストランディングレコード. 日本セトロジー研究会第 26 回(あきた白神)大会, 2015 年 7 月 19 日, 八峰. (ポスター発表)
50. 磯部友彦, 国末達也, 田辺信介, 天野雅男, 松石隆, 山田格, 田島木綿子. 日本沿岸の小型ハクジラ類における残留性有機汚染物質 (POPs) 蓄積レベルの経年変化. 日本セトロジー研究会第 26 回(あきた白神)大会, 2015 年 7 月 19 日, 八峰. (ポスター発表)
51. 黒田実加, 佐々木基樹, 山田一孝, 三木信弘, 植草康浩, 松石隆. コマッコウ *Kogia breviceps* の頭部発音器官におけるクリック放射過程の音響学的検討. 日本セトロジー研究会第 26 回(あきた白神)大会, 2015 年 7 月 19 日, 八峰. (ポスター発表)
52. 松井菜月, 伊勢伸哉, 角川雅俊, 梶征一, 松田純佳, 松石隆. おたる水族館のネズミイルカ *Phocoena phocoena* の妊娠・出産経過について. 日本セトロジー研究会第 26 回(あきた白神)大会, 2015 年 7 月 19 日, 八峰. (ポスター発表)
53. 松田純佳, 山田格, 田島木綿子, 国末達也, 天野雅男, 松石隆. 鹿児島県南さつま市に集団座礁したスジイルカ (*Stenella coeruleoalba*) の胃内容物. 日本セトロジー研究会第 26 回(あきた白神)大会, 2015 年 7 月 19 日, 八峰. (口頭発表(一般))
54. Matsuda A, Endo T, Matsuishi T. Stable isotope analysis of three odontocetes, harbour porpoise, Dall's porpoise, and pacific white-sided dolphin, around Hokkaido, Japan. Vth International Wildlife Management Congress, 26 July 2015, Sapporo, Japan. (ポスター発表)
55. Kuroda M, Sasaki M, Yamada K, Miki N, Uekusa Y, Amano M, Isobe T, Kobayashi M, Yamada TK, Matsuishi T. Contribution of propagation characteristics in the head of toothed whale on clicks directivity. Vth International Wildlife Management Congress, 26 July 2015, Sapporo, Japan. (ポスター発表)
56. 川田大紀, 松田純佳, 松石隆, 中山翔太, 石塚真由美, 浅川満彦, 能田淳. 北海道沿岸にストランディングした鯨類の臓器における金属濃度の測定とその比較検討. 第 21 回日本野生動物医学会大会, 2015 年 7 月 31 日, 江別. (ポスター発表)
57. 松田純佳. ストランディング個体を活用した鯨類の食性について. 第 21 回日本野生動物医学会大会, 国立科学博物館動物研究部主催自由集会「ストランディング個体に関する研究および調査実習」, 2015 年 8 月 2 日, 江別. (口頭発表(招待・特別))
58. 松石隆. ストランディングネットワーク北海道の紹介. 第 21 回日本野生動物医学会大会, 国立科学博物館動物研究部主催自由集会「ストランディング個体に関する研究および調査実習」, 2015 年 8 月 2 日, 江別. (口頭発表(招待・特別))
59. Ochiai M, Nomiya K, Isobe T, Yamada TK, Tajima Y, Makara M, Amano M, Matsuishi T, Iwata H, Tanabe S. Persistent environmental pollutants in Asian coastal waters—contamination of dolphin brains. 8th Asian Society of Conservation Medicine Meeting, Myanmar 2015, 17 October 2015, Yangon, Myanmar. (口頭発表(一般))
60. Isobe T, Tajima Y, Yamada TK, Amano M, Matsuishi T, Kunisue T, Tanabe S. Contamination levels and temporal trends of legacy and emerging POPs accumulated in small cetacean species from Japan. PICES 2015 Annual Meeting —Change and Sustainability of the North Pacific—, 22 October 2015, Qingdao, China. (口頭発表(一般))
61. Higashisaka H, Matsuishi T, Akamatsu T. Presence and behaviour of harbour porpoises around a set net by using passive acoustic monitoring. The Ninth Annual Meeting of Asian Fisheries Acoustics Society, AFAS2015, 16 November 2015, Bangkok, Thailand. (ポスター発表)
62. Kuroda M, Sasaki M, Yamada K, Miki N, Uekusa Y, Amano M, Kobayashi M, Yamada TK, Matsuishi T. The acoustical anatomy in the head of small toothed whales: connect the physical property of clicks with anatomical structure. 21st Biennial Conference on the Biology of Marine mammals, 15 December 2015, San Francisco, USA. (ポスター発表)

63. Matsuda A, Matsuishi T. Comparison of feeding habits among five small odontocetes around Hokkaido, Japan. 21st Biennial Conference on the Biology of Marine mammals, 15 December 2015, San Francisco, USA. (ポスター発表)
64. 江頭佳奈, 磯部友彦, 落合真理, 松石隆, 松田純佳, 山田格, 田島木綿子, 田辺信介, 国末達也. 北海道沿岸に座礁した鯨類における有機ハロゲン化合物の蓄積特性. 日本セトロジー研究会 第 27 回(寺泊)大会, 2016 年 6 月 26 日, 寺泊. (口頭発表(一般))
65. 進藤順治, 岡田あゆみ, 松田純佳, 黒田実加, 松石隆. シャチ新生仔の舌および辺縁乳頭の観察. 日本セトロジー研究会 第 27 回(寺泊)大会, 2016 年 6 月 26 日, 寺泊. (ポスター発表)
66. 松石隆, 松田純佳, 黒田実加, 松井菜月, 中郡翔太郎, 小林万里. 北海道沿岸における 2015 年のストランディングレコード. 日本セトロジー研究会 第 27 回(寺泊)大会, 2016 年 6 月 26 日, 寺泊. (ポスター発表)
67. 黒田実加, 佐々木基樹, 山田一孝, 三木信弘, 天野雅男, 山田格, 松石隆. ハクジラ類頭部組織の音響特性がクリック指向性に及ぼす影響. 日本セトロジー研究会 第 27 回(寺泊)大会, 2016 年 6 月 26 日, 寺泊. (口頭発表(一般))
68. 松井菜月, 松田純佳, 松石隆. 北海道沿岸海域におけるネズミイルカ(*Phocoena phocoena*)の食性. 日本セトロジー研究会 第 27 回(寺泊)大会, 2016 年 6 月 26 日, 寺泊. (口頭発表(一般))
69. 松田純佳, 山田格, 田島木綿子, 松石隆. 茨城県銚田市に集団座礁したカズハゴンドウ(*Peponocephala electra*)の胃内容物. 日本セトロジー研究会 第 27 回(寺泊)大会, 2016 年 6 月 26 日, 寺泊. (口頭発表(一般))
70. 前田彩貴, 松石隆. 受動的音響モニタリング手法を用いたネズミイルカの定置網混獲発生に至る行動観察. 日本セトロジー研究会 第 27 回(寺泊)大会, 2016 年 6 月 26 日, 寺泊. (口頭発表(一般))
71. Kuroda M, Sasaki M, Yamada K, Miki N, Uekusa Y, Amano M, Kobayashi M, Yamada TK, Matsuishi T. Sound propagation in the head of small toothed whales: combining tissue physical properties and anatomical structure. 8th European Conference on Behavioural Biology (ECBB2016), 14 July 2016, Vienna, Austria. (口頭発表(一般))
72. 松石隆, 伊藤精英. ネズミイルカにとっての環境. 日本生態心理学会第 6 回大会, 2016 年 9 月 3 日, 札幌. (口頭発表(招待・特別))
73. Nakagun S, Sasaki M, Ochiai M, Nakata A, Matsuda A, Matsuishi T, Watanabe K, Horiuchi N, Kobayashi Y. Disorders of sexual development in a common minke whale (*Balaenoptera acutorostrata*) from Japan. 9th International Meeting of the Asian Society of Conservation Medicine, 21 October 2016, Taipei, Taiwan. (口頭発表(一般))
74. 松石隆. 北海道における鯨類のストランディング. 第 16 回漂着物学会北海道大会, 2016 年 10 月 22 日, 札幌. (口頭発表(招待・特別))
75. Matsuda A, Matsuishi T. Significance of the diet analysis of cetaceans for ecosystem-based fisheries management. International Fisheries Symposium – IFS 2016, 31 October 2016, Phu Quoc Island, Viet Nam. (ポスター発表)
76. Kuroda M, Sasaki M, Yamada K, Miki N, Amano M, Yamada TK, Matsuishi T. Acoustical property in the head of toothed whale influence the directivity of clicks. 10th international conference of Asian Fisheries Acoustic Society AFAS2016, 22 November 2016, Hakodate. (口頭発表(一般))
77. Maeda S, Matsuishi T. Passive acoustic monitoring of Harbour porpoise *Phocoena phocoena* around a bottom gillnet. 10th international conference of Asian Fisheries Acoustic Society AFAS2016, 22 November 2016, Hakodate, Japan. (ポスター発表)
78. Kuroda M, Sasaki M, Yamada K, Miki N, Amano M, Yamada TK, Matsuishi T. Tissue physical property in the head of small toothed whales: effect on the clicks propagation and directivity. 5th Joint Meeting : Acoustical Society of America and Acoustical Society of Japan, 1 December 2016, Honolulu, USA. (ポスター発表)
79. Nakagun S, Shiozaki A, Ochiai M, Matsuda A, Matsuishi T, Horiuchi N, Kobayashi Y. Hepatic trematode induces striking ductular reaction in a Hubb's beaked whale (*Mesoplodon carlhubbsi*). 2016 American College of Veterinary Pathologists (ACVP) and American Society for Veterinary Clinical Pathology (ASVCP) Concurrent Annual Meeting, 4 December 2016, New Orleans, USA. (口頭発表(一般))
80. 黒田実加, 佐々木基樹, 山田一孝, 三木信弘, 松石隆. ネズミイルカ頭部におけるクリック伝搬経路の音響学的妥当性の検討. 2016 年度勇魚会シンポジウム, 2016 年 12 月 18 日, 名古屋. (口頭発表(一般))

81. 横山祐典, 宮入陽介, 松田純佳, 松石隆, 永田俊. 炭素 14 を用いたクジラ等海棲哺乳類の回遊履歴および生態情報の復元. 日本地球惑星科学連合 JpGU-AGU Joint Meeting 2017, 2017 年 5 月 21 日, 千葉. (口頭発表(一般))
82. Matsui N, Ise N, Tsunokawa M, Kaji S, Matsuda A, Matsuishi T. First observation of parturition of harbor porpoise *Phocoena phocoena* in Japan. 31st Annual Conference of the European Cetacean Society, 1 May 2017, Middelfart, Denmark. (ポスター発表)
83. 江頭佳奈, 落合真理, Nguyen Minh Nguyen Tue, 松田純佳, 松石隆, 田島木綿子, 山田格, 磯部友彦, 田辺信介, 国末達也. 日本沿岸に座礁したハクジラ類における有機ハロゲン化合物汚染の経年変化. 第 26 回環境化学検討会, 2017 年 6 月 8 日, 静岡. (ポスター発表)
84. 松石隆. スランディングネットワーク北海道 10 年の活動. 日本セトロジー研究会第 28 回(札幌)大会 シンポジウム, 2017 年 6 月 23 日, 札幌. (口頭発表(招待・特別))
85. 松田純佳. 北海道におけるスランディング個体での食性研究～スランディングネットワーク北海道でのエピソードも含めて～. 日本セトロジー研究会第 28 回(札幌)大会シンポジウム, 2017 年 6 月 23 日, 札幌. (口頭発表(招待・特別))
86. 石井真紀, 進藤順治, 岡田あゆみ, 松田純佳, 松井菜月, 松石隆. ミンククジラ新生仔の舌表面構造の観察. 日本セトロジー研究会第 28 回(札幌)大会, 2017 年 6 月 25 日, 札幌. (口頭発表(一般))
87. 前田彩貴, 松石隆, 桜井憲二, 赤松友成. 受動的音響モニタリング手法を用いた底刺し網近傍でのネズミイルカの近藤観察. 日本セトロジー研究会第 28 回(札幌)大会, 2017 年 6 月 25 日, 札幌. (ポスター発表)
88. 松井菜月, 小林万里, 佐々木基樹, 松石隆. 北海道沿岸にスランディングしたネズミイルカの生殖腺観察. 日本セトロジー研究会第 28 回(札幌)大会, 2017 年 6 月 25 日, 札幌. (口頭発表(一般))
89. 松石隆, 松田純佳, 黒田実加, 松井菜月, 前田彩貴, 中郡翔太郎, 小林万里, 桜井憲二. 北海道沿岸における 2016 年のスランディングレコード. 日本セトロジー研究会第 28 回(札幌)大会, 2017 年 6 月 25 日, 札幌. (ポスター発表)
90. 黒田実加, 佐々木基樹, 三木信弘, 松石隆. カズハゴンドウの頭部における音響インピーダンス分布一吻の有無とクリックスの性質の関係一. 日本セトロジー研究会第 28 回(札幌)大会, 2017 年 6 月 25 日, 札幌. (口頭発表(一般))
91. 落合真理, 栗原望, 松田純佳, 中郡翔太郎, 塩崎彬, 中田章史, 松石隆, 国末達也, 岩田久人. 鯨類由来線維芽細胞を用いた環境汚染物質の毒性影響評価. 日本セトロジー研究会第 28 回(札幌)大会, 2017 年 6 月 25 日, 札幌. (口頭発表(一般))
92. 松田純佳. 北海道の鯨類の食性. 函館市周辺海域の海藻に関する市民講座「陸の森・海の森～道南の豊かな自然と海中林の役割～」, 2017 年 7 月 30 日, 函館. (公開講演)
93. Matsui N, Ise N, Tsunokawa M, Kaji S, Matsuda A, Matsuishi T. Parturition of captive harbour porpoise *Phocoena phocoena* in Otaru Aquarium, Japan. International Symposium “Fisheries Science for Future Generations”, 23 September 2017, Tokyo, Japan. (口頭発表(一般))
94. Maeda S, Matsuishi T, Akamatsu T. Presence and behaviour of harbour porpoises around a bottom-gillnet observed by passive acoustic monitoring. International Symposium “Fisheries Science for Future Generations”, 24 September 2017, Tokyo, Japan. (口頭発表(一般))
95. Matsuda A, Yamada TK, Tajima Y, Matsuishi T. Diet study of melon-headed whale *Peponocephala electra* mass-stranded in Hokota, Ibaraki, Japan. The Society for Marine Mammalogy’s 22nd Biennial Conference on the Biology of Marine Mammals, 26 October 2017, Nova Scotia, Canada. (ポスター発表)
96. Kuroda M, Sasaki M, Yamada K, Miki N, Matsuishi T. Clicks propagation in the head of melon-headed whale *Peponocephala electra*. 2nd Oceanoise Asia, 6 June 2018, Hakodate, Japan. (ポスター発表)
97. 松田純佳, 田島木綿子, 山田格, 松石隆. 日本周辺海域におけるカマイルカ *Lagenorhynchus obliquidens* の食性. 日本セトロジー研究会 第 29 回(福岡)大会, 2018 年 6 月 17 日, 福岡. (口頭発表(一般))
98. 松田純佳, 黒田実加, 松井菜月, 前田彩貴, 中郡翔太郎, 小林万里, 松石隆. 北海道沿岸における 2017 年のスランディングレコード. 日本セトロジー研究会 第 29 回(福岡)大会, 2018 年 6 月 17 日, 福岡. (ポスター発表)
99. 松田純佳, 松石隆, 永田俊, 宮入陽介, 横山祐典. 炭素 14 によるザトウクジラ *Megaptera novaeangliae* 及びミンククジラ *Balaenoptera acutorostrata* の回遊経路推定. 日本セトロジー研究会 第 29 回(福岡)大会, 2018 年 6 月 17 日, 福岡. (ポスター発表)

100. 黒田実加, 佐々木基樹, 山田一孝, 三木信弘, 松石隆. ネズミイルカとカズハゴンドウの頭部における周波数応答の比較. 日本セトロジー研究会 第29回(福岡)大会, 2018年6月17日, 福岡. (口頭発表(一般))
101. 松石隆. 出動! イルカ・クジラ110番 ~海岸線3066kmから視えた寄鯨の科学~. 平成30年度北海道大学水産学部公開講座「海をまるごとサイエンス」, 2018年8月6日, 函館. (公開講演)
102. 松石隆. 大謀網へのネズミイルカの混獲について. 第48回北洋研究シンポジウム—北日本の定置網を取り巻く諸問題: その解決に向けて—, 2018年8月31日, 函館. (口頭発表(招待・特別))
103. 松田純佳. 浜辺の科学捜査班~イルカの最後の晩餐は~公益社団法人 日本動物学会 公開シンポジウム「秘められた北の動物誌—海・川・森にその生態を追う」, 2018年10月21日 札幌. (口頭発表(招待))
104. Matsuda, A. Diet study of mass-stranded small toothed whale around Japan: a case study of striped dolphin (*Stenella coeruleoalba*) and melon-headed whale (*Peponocephala electra*). 11th International Meeting of the Asian Society of Conservation Medicine, 28 October 2018, Bali, Indonesia. (口頭発表(一般))
105. Kuroda M, Sasaki M, Miki N, Matsuishi T. Sound production and frequency-determining mechanism in the head of toothed whales, 5th annual meeting of the Society for Bioacoustics, 9 December 2018, Kumamoto, Japan. (ポスター発表)
106. 黒田実加, 佐々木基樹, 山田一孝, 三木信弘, 松石隆. 小型ハクジラ類の発音器官における周波数帯域決定過程の音響学的検討. 第4回北海道大学部局横断シンポジウム, 2019年1月25日, 札幌. (ポスター発表)
107. Matsuda A, Matsuishi T. Diet and weaning period of Dall's porpoise around Hokkaido, Japan. The 34th International Symposium on the Okhotsk Sea & Polar Oceans, 18 February 2019, Mombetsu, Japan. (口頭発表(一般))
108. 黒田実加, 佐々木基樹, 山田一孝, 三木信弘, 松石隆. 小型ハクジラ類の発音器官におけるクリックスの周波数決定機構に関する音響学的検討. 第16回内耳ひずみ研究会, 2019年5月25日, リオン株式会社講堂, 東京. (口頭発表(招待・特別))
109. Kuroda M. Clicks-sound production mechanism in the head of small odontocetes. International Symposium-Workshop 2019 Scientific Studies of Marine Mammals in Asia, 7 June 2019, Tokyo, Japan. (口頭発表(招待・特別))
110. Matsuda A. Food habits studies of stranded cetaceans. International Symposium-Workshop 2019 Scientific Studies of Marine Mammals in Asia, 8 June 2019, Tokyo, Japan. (口頭発表(招待・特別))
111. Matsui N, Matsuda A, Kuroda M, Matsuishi T. Synchronous breathing in captive harbour porpoises *Phocoena phocoena*. 30th Annual Meeting of the Cetology Study Group of Japan in Tokyo, 9 June 2019, Tokyo, Japan. (ポスター発表)
112. Shindo J, Nakamura M, Okada A, Nakagun S, Matsui N, Matsuda A, Matsuishi T. Morphological study of the tongue of Hubbs' beaked whale. 30th Annual Meeting of the Cetology Study Group of Japan in Tokyo, 9 June 2019, Tokyo, Japan. (ポスター発表)
113. Matsuishi T, Matsuda A, Kuroda M, Matsui N, Nakagun S, Kobayashi M. Stranding records along the coast of Hokkaido in 2018. 30th Annual Meeting of the Cetology Study Group of Japan in Tokyo, 9 June 2019, Tokyo, Japan. (ポスター発表)
114. Miyata Y, Miyauchi N, Matsuzaki H, Yoshida K, Mitani Y, Matsuishi T, Muramoto S, Takada H, Hirakouchi T, Kobayashi K, Namkamura K, Horiuchi A. Did they eat dolphin at the jomon period from the Mawaki archaeological site in Japan!? – Evaluation of exploitation of marine mammals in Japanese archipelago by lipid analysis in pottery-. 30th Annual Meeting of the Cetology Study Group of Japan in Tokyo, 9 June 2019, Tokyo, Japan. (ポスター発表)
115. Ochiai M, Kurihara N, Matsuda A, Matsuishi T, Nishida S, Kunisue T, Iwata H. Cytotoxicity and proteomics analyses of POPs using cetacean fibroblasts. 1st Korea-Japan Joint Symposium on Adverse Outcome Pathways: From Exposome to Phenotypic Effects, 10 July 2019, Matsuyama, Japan. (口頭発表(一般))
116. Matsuda A. Food Habit studies of stranded cetaceans. Third Asian Marine Mammal Stranding Network Symposium & Workshop, Marine Mammal Stranding Symposium, 3 September 2019, Kaohsiung, Taiwan. (口頭発表(招待・特別))
117. Matsuishi TF, Matsuda A, Kuroda M, Matsui N, Abe S, Nakagun S, Kobayashi M, Kitamura S, Yamada K T, Tajima Y, Mead J G. A new species of a beaked whale (*Berardius*) and role of a stranding network for the discovery. Third Asian Marine Mammal Stranding Network Symposium & Workshop, Marine Mammal

Stranding Symposium, 5 September 2019, Kaohsiung, Taiwan. (ポスター発表)

118. 宮崎彩乃, 佐々木基樹, 黒田実加, 松石隆, 田島木綿子, 山田格, 中郡翔太郎, 鈴木千尋, 都築直, 北村延夫. ハップスオウギハクジラ (*Mesoplodon carlhubbsi*) 頭部の CT 画像および肉眼解剖学的解析. 第 162 回日本獣医学会学術集会, 2019 年 9 月 11 日, つくば. (口頭発表(一般))
119. 宮崎彩乃, 佐々木基樹, 黒田実加, 松石隆, 田島木綿子, 山田格, 中郡翔太郎, 鈴木千尋, 都築直, 北村延夫. ハップスオウギハクジラ (*Mesoplodon carlhubbsi*) メロンの形態学的解析. 日本哺乳類学会 2019 年大会, 2019 年 9 月 15 日, 東京. (ポスター発表)
120. Matsuda A, Nagata T, Matsuishi T, Tajima Y, Yamada TK, Miyairi Y, Yokoyama Y. Migration and foraging areas of baleen whales revealed by radiocarbon isotopic signatures of baleen plates. The 2nd World Marine Mammal Conference, 7 December 2019, Centre de Convencions Internacional de Barcelona, Barcelona, Spain. (ポスター発表)
121. Kuroda-Matsuo M, Sasaki M, Yamada TK, Miki N, Matsuishi T. Clicks-sound production and frequency determining mechanism in the head of small toothed whales; functional morphology with acoustical interpretation. The 2nd World Marine Mammal Conference, Spain, 9 December 2019, Centre de Convencions Internacional de Barcelona, Barcelona, Spain. (ポスター発表)
122. Yamada K T, Nakagun S, Matsuda A, Yatabe A, Tajima Y. Peculiar morphology of the stomach of several beaked whale species known from the western North Pacific. The 2nd World Marine Mammal Conference, 2019 年 12 月 10 日, Centre de Convencions Internacional de Barcelona, Barcelona, Spain. (口頭発表(一般))
123. Matsui N, Sasaki M, Kobayashi M, Shindo J, Matsuishi T. The growth and sex maturation parameters of harbor porpoise around Hokkaido, Japan. The 2nd World Marine Mammal Conference, 12 December 2019, Centre de Convencions Internacional de Barcelona, Barcelona, Spain. (ポスター発表)
124. 田外香緒里, 鈴木ほのか, 梶征一, 角川雅俊, 松石隆. ネズミイルカと同調呼吸時における個体間距離と社会関係. 2020 年度勇魚会オンラインシンポジウム, 2020 年 12 月 19 日, オンライン. (口頭発表(一般))
125. 堂元菜々実, 佐々木基樹, 都築直, 中郡翔太郎, 松石隆, 黒田実加, 松田純佳, 田島木綿子, 北村延夫. ハップスオウギハクジラ (*Mesoplodon carlhubbsi*) 前肢の形態学的研究. 日本獣医解剖学会/獣医解剖分科会 春期学術集会 第1回 日本獣医解剖アカデミア, 2021 年 3 月 6 日, オンライン. (口頭発表(一般))
126. 森田直樹, 村上瑞季, 中島保寿, 疋田吉識, 田島木綿子, 鈴木久仁博, 田尻理恵, 鈴木大輔, 松石隆, 小林万里. 北海道中新統最上部-鮮新統声間層産より産出したネズミイルカ科化石の極度に肥大した極突起とその機能的意義. 日本古生物学会 2021 年年会, 2021 年 7 月 3 日, オンライン. (口頭発表(一般))
127. 堂元菜々実, 佐々木基樹, 都築直, 中郡翔太郎, 松石隆, 黒田実加, 松田純佳, 田島木綿子, 北村延夫. ハップスオウギハクジラ (*Mesoplodon carlhubbsi*) 前肢の解剖学的特徴. 2021 年哺乳類学会, 2021 年 8 月 28 日, オンライン. (ポスター発表)
128. 田外香緒里, 松石隆. 飼育下でのネズミイルカ、ハンドウイルカ、カマイルカの 個体間距離にもとづく社会的関係指標の定量化. 2021 年度日本水産学会秋季大会 2021, 2021 年 9 月 16 日, 函館. (口頭発表(一般))
129. 松石隆, 松田純佳, 黒田実加. 北海道における鯨類漂着とその調査体制. 2021 年度日本水産学会秋季大会, 2021 年 9 月 16 日, 函館. (口頭発表(一般))
130. Domoto N, Sasaki M, Ishiguro Y, Matsuda TA, Kuroda M, Tajima Y, Matsuishi TF, Kitamura N. Placental structure and steroidogenesis of a Pacific white-sided dolphin (*Lagenorhynchus obliquidens*). The 14th Asian Society of Conservation Medicine / “7th Japanese Society of Zoo and Wildlife Medicine 2021 Joint Conference, 22 September 2021, Online & Sapporo, Japan. (ポスター発表)
131. 黒田実加, 松石隆. マッコウクジラ幼体ジャンクの音響学的特性. 日本セトロジー研究会 第 31 回(オンライン)大会, 2021 年 12 月 5 日, オンライン. (口頭発表(一般))
132. 松石隆, 松田純佳, 黒田実加, 小林万里. 北海道沿岸における 2019-20 年のストランディングレコード. 第 31 回(オンライン)大会, 2021 年 12 月 5 日, オンライン. (口頭発表(一般))
133. 田外香緒里, 松石隆, 石川創. 同調呼吸時の個体間距離を用いた飼育下イルカの社会関係の定量化の方法. 第 31 回(オンライン)大会, 2021 年 12 月 5 日, オンライン. (口頭発表(一般))

134. 山田格, 松田純佳, 西田伸, 塩崎彬, 西間庭恵子, 田島木綿子. アカボウクジラ科鯨類の複胃の謎を解明するには? 日本セトロジー研究会第31回(オンライン)大会, 2021年12月5日, オンライン. (口頭発表(一般))
135. 堂元菜々実, 佐々木基樹, 石黒佑紀, 松田純佳, 黒田実加, 田島木綿子, 松石隆, 北村延夫. カマイルカ胎盤の組織構造, ステロイド合成, 鉄輸送. 第31回(オンライン)大会, 2021年12月5日, オンライン. (口頭発表(一般))
136. 竹内颯, 松石隆, 早川卓志. 全遺伝子発現解析によるクジラ目の音響脂肪組織の進化的起源の検証. 2021年度勇魚会シンポジウム, 2021年12月18日, オンライン. (ポスター発表)
137. Matsuishi TF. Cetacean stranding and bycatch in Hokkaido, Japan. 2nd Japan and Malaysia Online international Exchange Symposium, 21 December 2021, Online, Malaysia. (口頭発表(招待・特別))

特定非営利活動法人 ストランディングネットワーク北海道

理事長	松石 隆	北海道大学大学院水産科学研究院 教授
副理事長	松田 純佳	北海道大学大学院水産科学研究院 特別研究員
理事	黒田 実加	北海道大学北方生物圏フィールド科学センター 特任助教
理事	佐々木 基樹	帯広畜産大学獣医学研究部門 教授
理事	小林 万里	東京農業大学生物産業学部 教授
理事	田島 木綿子	国立科学博物館動物研究部 研究主幹
監事	石川 創	株式会社 大阪海洋研究所 獣医
監事	水島 未記	北海道博物館 学芸主幹

賛助会員(団体): ちそう株式会社

賛助会員(個人): 桜井憲二, 金子信人, 沖山雄一

正会員:20名

2021年のストランディングネットワーク北海道の活動は、公益財団法人 日本財団、および公益財団法人 自然保護助成基金の助成を受けて実施しました。

第2刷は、独立行政法人環境再生保全機構地球環境財団の助成を受けて発行しました。

フンペヤン ほっかいどうかいし
humpe yan ストランディングネットワーク北海道会誌
第1巻

ISSN 2436-9403

2022年3月1日初版第1刷発行

2023年6月23日改版第2刷発行

特定非営利活動法人ストランディングネットワーク北海道
理事長 松石 隆

〒041-8611 北海道函館市港町3-1-1
北海道大学 松石研究室内
電話: 090-1380-2336
e-mail: snh-staff@kujira110.com
URL: <http://kujira110.com/>

掲載されている写真や情報には著作権がある場合があります。
利用する場合は、ストランディングネットワーク北海道にご相談下さい。

